

在天水圍購買 私營基層醫療服務 試驗計劃

立法會衛生事務委員會
二零零八年四月十四日

背景

✿ 天水圍公共普通科門診服務

1. 天水圍健康中心
2. 天華邨博愛醫院中醫診所

每年合共約51,000病人/163,000人次



計劃目的

- 加強天水圍北部的普通科門診服務
- 探討公私營合作的可行性

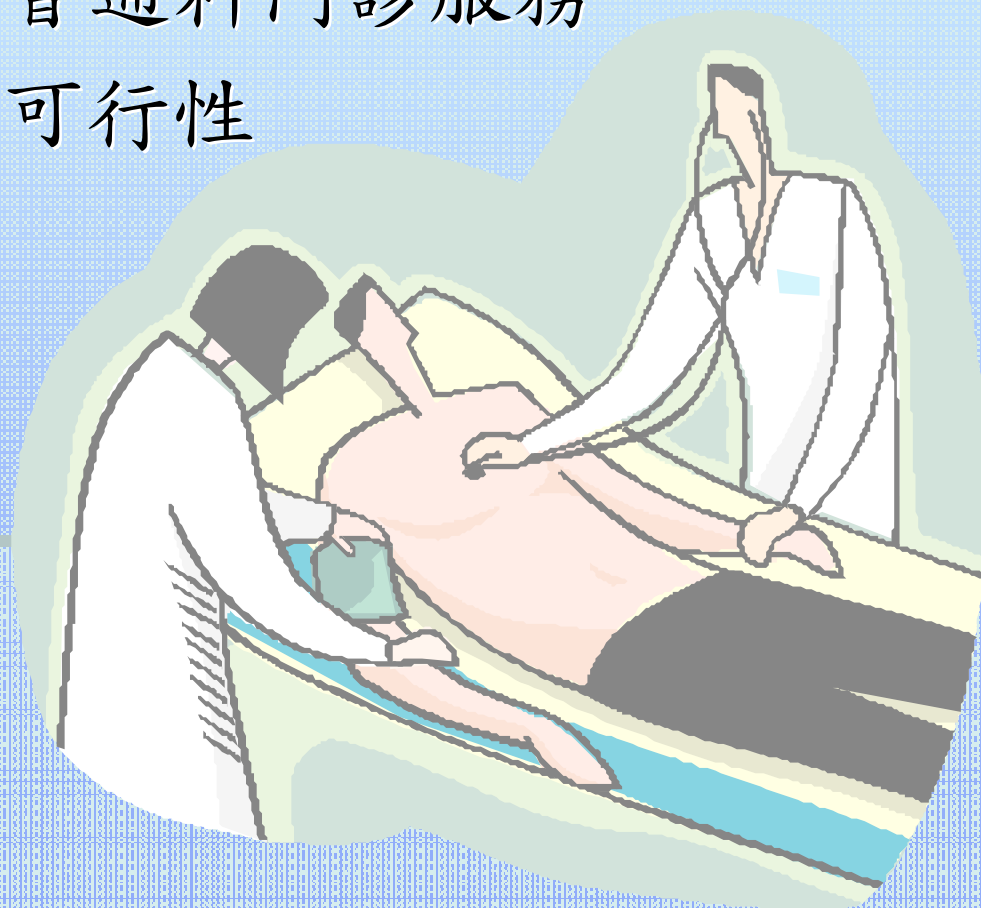

計劃詳情 (一)

將邀請在天水圍北面執業的私家醫生參與計劃

計劃詳情 (二)

將獲邀參加計劃的病人：

- ✦ 居於天水圍北
- ✦ 病情穩定的特定慢性疾病病人
例如：高血壓、糖尿病
- ✦ 長期在水圍普通科門診跟進病情

參加

登記並選定一位參與計劃的私家醫生

不參加

繼續在水圍普通科門診跟進病情

將邀請在水圍北面執業的私家醫生參與計劃

計劃詳情 (三)

每位參與計劃的病人將獲得以下服務：

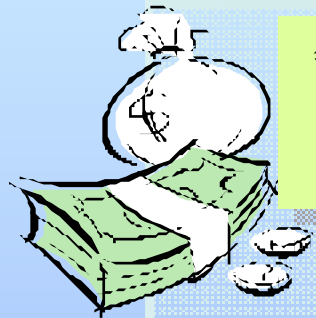
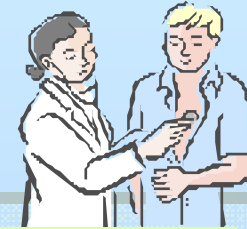

每年10次由政府資助的私家醫生診症

私家醫生透過醫管局醫療病歷互聯試驗系統記錄為病人的臨床診斷和處方

- 收費：\$45 (包括藥費)
- 領取綜援 / 獲豁免病人則按費用豁免資格獲全數 / 部份豁免

診症、藥物、
化驗 / 診斷服務

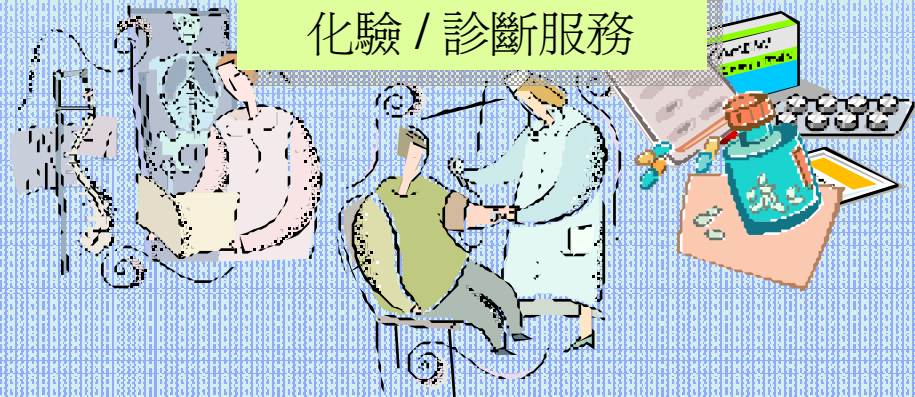

計劃詳情 (四)

資助計劃以外的服務，例如：



10次以外的診症或
資助範圍以外的服務

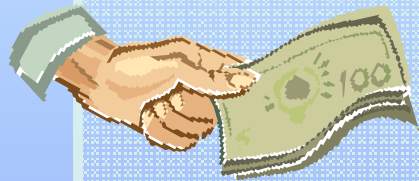

病人選擇

病人自費接受由私家醫生
提供的診症、藥物及其他
診斷服務

回公營普通科門診
繼續跟進病情

計劃詳情 (五)

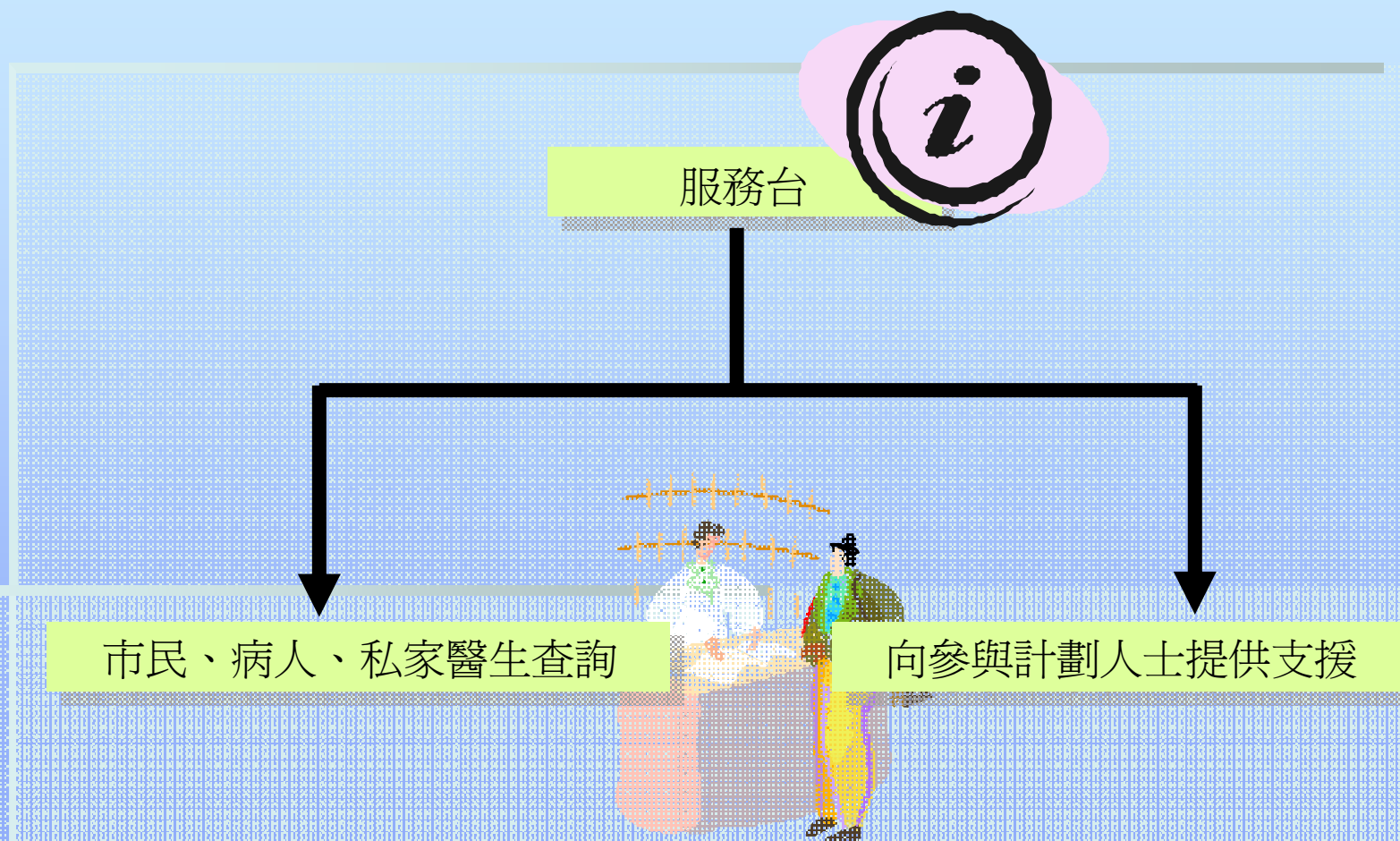

監察服務

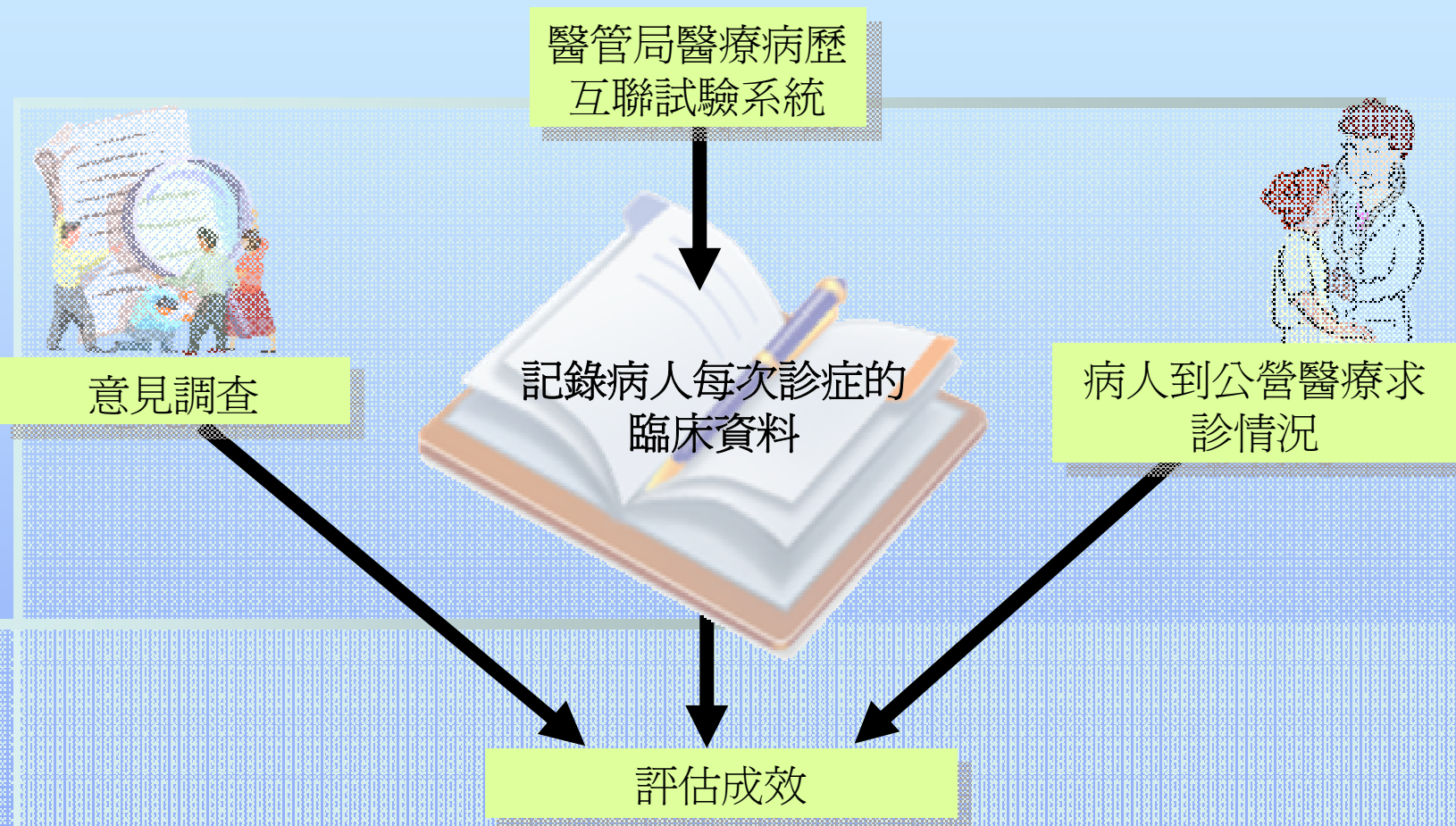

實施計劃

- 暫定為36個月
- 目標在2008年中開始分期實施

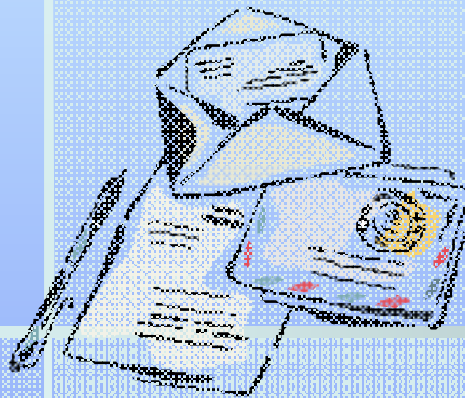

病人邀請信

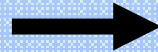

簡介會

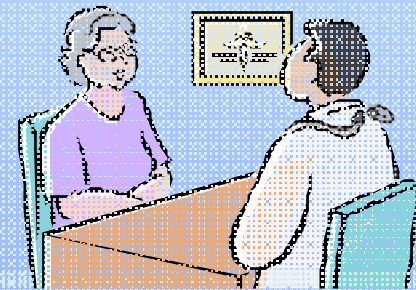
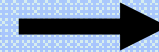

登記參與計劃

公眾諮詢

已諮詢元朗區議會文康、社區
服務及房屋事務委員會並獲
得支持



歡迎意見