

目 錄

CONTENTS

1. 地方選區範圍之概要

Lists of Geographical Constituency Areas

2. 地圖

Maps

(a) LCCA/R/2012/INDEX

二零一二年立法會選區分界圖索引
*2012 Legislative Council
Electoral Boundaries Index Map*

(b) LCCA/R/2012/HK

立法會選區分界圖 — 香港島選區
*Legislative Council Electoral Boundaries –
Hong Kong Island Constituency*

(c) LCCA/R/2012/KLN-W&E

立法會選區分界圖 — 九龍西及東選區
*Legislative Council Electoral Boundaries –
Kowloon West and East Constituencies*

(d) LCCA/R/2012/NT-W

立法會選區分界圖 — 新界西選區
*Legislative Council Electoral Boundaries –
New Territories West Constituency*

(e) LCCA/R/2012/NT-E

立法會選區分界圖 — 新界東選區
*Legislative Council Electoral Boundaries –
New Territories East Constituency*

二零一二年立法會選舉

地方選區範圍之概要

2012 Legislative Council Election

Lists of Geographical Constituency Areas

地方選區議席數目
Number of Seats for the Geographical Constituency Areas

地方選區代號 GC Code	地方選區名稱 Name for GC Area	議席數目 Number of Seats	估計人口 Estimated Population (as at 30 June 2012)	偏離所得數目 百分比 % of Deviation from Resulting Number
LC 1	香港島 Hong Kong Island	7	1,295,800	-9.77%
LC 2	九龍西 Kowloon West	5	1,081,700	+5.45%
LC 3	九龍東 Kowloon East	5	1,062,800	+3.61%
LC 4	新界西 New Territories West	9	2,045,500	+10.78%
LC 5	新界東 New Territories East	9	1,694,900	-8.21%

地方選區範圍
Geographical Constituency Areas

地方選區代號 GC Code	地方選區名稱 Name for GC Area	所包括的 區議會選區 District Council Constituency Areas included	估計人口 Estimated Population (as at 30 June 2012)		偏離所得數目 百分比 % of Deviation from Resulting Number
			區議會 選區 DCCA	地方選區 GC	
LC 1	香港島 Hong Kong Island (包括中西區、 灣仔、東區及 南區四區) (Including the 4 Districts of Central & Western, Wan Chai, Eastern and Southern)	<u>中西區</u> 中環 半山東 衛城 山頂 大學 堅摩 觀龍 西環 寶翠 石塘咀 西營盤 上環 東華 正街 水街	<u>Central & Western</u> Chung Wan Mid Levels East Castle Road Peak University Kennedy Town & Mount Davis Kwun Lung Sai Wan Belcher Shek Tong Tsui Sai Ying Pun Sheung Wan Tung Wah Centre Street Water Street	1,295,800	-9.77%
				264,600	

地方選區範圍
Geographical Constituency Areas

地方選區代號 GC Code	地方選區名稱 Name for GC Area	所包括的 區議會選區 District Council Constituency Areas included	估計人口 Estimated Population (as at 30 June 2012)		偏離所得數目 百分比 % of Deviation from Resulting Number
			區議會 選區 <u>DCCA</u>	地方選區 <u>GC</u>	
		<u>灣仔</u>	<u>Wan Chai</u>		
		軒尼詩	Hennessy	14,100	
		愛群	Oi Kwan	15,200	
		鵝頸	Canal Road	15,900	
		銅鑼灣	Causeway Bay	15,000	
		大坑	Tai Hang	14,500	
		渣甸山	Jardine's Lookout	15,600	
		樂活	Broadwood	14,400	
		跑馬地	Happy Valley	14,800	
		司徒拔道	Stubbs Road	15,000	
		修頓	Southorn	14,900	
		大佛口	Tai Fat Hau	14,300	
				163,700	
		<u>東區</u>	<u>Eastern</u>		
		太古城西	Tai Koo Shing West	17,200	
		太古城東	Tai Koo Shing East	18,300	
		鯉景灣	Lei King Wan	20,200	
		愛秩序灣	Aldrich Bay	19,300	
		筲箕灣	Shaukeiwan	14,000	
		阿公岩	A Kung Ngam	21,100	

地方選區範圍
Geographical Constituency Areas

地方選區代號 GC Code	地方選區名稱 Name for GC Area	所包括的 區議會選區 District Council Constituency Areas included	估計人口 Estimated Population (as at 30 June 2012)		偏離所得數目 百分比 % of Deviation from Resulting Number
			區議會 選區 DCCA	地方選區 GC	
	杏花邨	Heng Fa Chuen		19,000	
	翠灣	Tsui Wan		13,400	
	欣藍	Yan Lam		16,800	
	小西灣	Siu Sai Wan		13,800	
	景怡	King Yee		17,100	
	環翠	Wan Tsui		15,100	
	翡翠	Fei Tsui		15,600	
	柏架山	Mount Parker		13,700	
	寶馬山	Braemar Hill		15,600	
	天后	Tin Hau		14,500	
	炮台山	Fortress Hill		16,600	
	維園	Victoria Park		15,000	
	城市花園	City Garden		15,100	
	和富	Provident		20,000	
	堡壘	Fort Street		15,300	
	錦屏	Kam Ping		16,500	
	丹拿	Tanner		15,400	
	健康村	Healthy Village		15,600	
	鰂魚涌	Quarry Bay		15,100	
	南豐	Nam Fung		13,600	
	康怡	Kornhill		14,500	
	康山	Kornhill Garden		14,100	
	興東	Hing Tung		19,500	

地方選區範圍
Geographical Constituency Areas

地方選區代號 GC Code	地方選區名稱 Name for GC Area	所包括的 區議會選區 District Council Constituency Areas included	估計人口 Estimated Population (as at 30 June 2012)		偏離所得數目 百分比 % of Deviation from Resulting Number
			區議會 選區 DCCA	地方選區 GC	
	西灣河	Sai Wan Ho		19,200	
	下耀東	Lower Yiu Tung		16,800	
	上耀東	Upper Yiu Tung		13,200	
	興民	Hing Man		14,800	
	樂康	Lok Hong		13,400	
	翠德	Tsui Tak		13,300	
	漁灣	Yue Wan		12,200	
	佳曉	Kai Hiu		13,800	
				587,700	
	南區	<u>Southern</u>			
	香港仔	Aberdeen		19,500	
	鴨脷洲邨	Ap Lei Chau Estate		13,300	
	鴨脷洲北	Ap Lei Chau North		15,200	
	利東一	Lei Tung I		15,900	
	利東二	Lei Tung II		12,600	
	海怡東	South Horizons East		15,200	
	海怡西	South Horizons West		15,000	
	華貴	Wah Kwai		16,000	
	華富一	Wah Fu I		12,700	
	華富二	Wah Fu II		14,400	
	薄扶林	Pokfulam		21,400	

地方選區範圍
Geographical Constituency Areas

地方選區代號 GC Code	地方選區名稱 Name for GC Area	所包括的 區議會選區 District Council Constituency Areas included	估計人口 Estimated Population (as at 30 June 2012)		偏離所得數目 百分比 % of Deviation from Resulting Number
			區議會 選區 DCCA	地方選區 GC	
		置富	Chi Fu	16,700	
		田灣	Tin Wan	17,600	
		石漁	Shek Yue	19,200	
		黃竹坑	Wong Chuk Hang	16,600	
		海灣	Bays Area	16,100	
		赤柱及石澳	Stanley & Shek O	<u>22,400</u>	
				279,800	

地方選區範圍
Geographical Constituency Areas

地方選區代號 GC Code	地方選區名稱 Name for GC Area	所包括的 區議會選區 District Council Constituency Areas included	估計人口 Estimated Population (as at 30 June 2012)		偏離所得數目 百分比 % of Deviation from Resulting Number
			區議會 選區 <u>DCCA</u>	地方選區 <u>GC</u>	
LC 2	九龍西 Kowloon West (包括油尖旺、深水埗及九龍城三區) (Including the 3 Districts of Yau Tsim Mong, Sham Shui Po and Kowloon City)	油尖旺 尖沙咀西 佐敦東 佐敦西 油麻地 富榮 旺角西 富柏 奧運 櫻桃 大角咀南 大角咀北 大南 旺角北 旺角東 旺角南 京士柏 尖沙咀東	<u>Yau Tsim Mong</u> Tsim Sha Tsui West Jordan East Jordan West Yau Ma Tei Charming Mong Kok West Fu Pak Olympic Cherry Tai Kok Tsui South Tai Kok Tsui North Tai Nan Mong Kok North Mong Kok East Mong Kok South King's Park Tsim Sha Tsui East	1,081,700	+5.45%
				320,600	

地方選區範圍
Geographical Constituency Areas

地方選區代號 GC Code	地方選區名稱 Name for GC Area	所包括的 區議會選區 District Council Constituency Areas included	估計人口 Estimated Population (as at 30 June 2012)		偏離所得數目 百分比 % of Deviation from Resulting Number
			區議會 選區 <u>DCCA</u>	地方選區 <u>GC</u>	
	<u>深水埗</u>	<u>Sham Shui Po</u>			
	寶麗	Po Lai		16,700	
	長沙灣	Cheung Sha Wan		16,500	
	南昌北	Nam Cheong North		21,800	
	石硤尾及 南昌東	Shek Kip Mei & Nam Cheong East		28,400	
	南昌南	Nam Cheong South		20,100	
	南昌中	Nam Cheong Central		21,300	
	南昌西	Nam Cheong West		12,900	
	富昌	Fu Cheong		16,700	
	麗閣	Lai Kok		15,500	
	幸福	Fortune		19,800	
	荔枝角南	Lai Chi Kok South		21,700	
	美孚南	Mei Foo South		17,700	
	美孚中	Mei Foo Central		13,600	
	美孚北	Mei Foo North		16,600	
	荔枝角北	Lai Chi Kok North		21,500	
	元州及蘇屋	Un Chau & So Uk		18,900	
	李鄭屋	Lei Cheng Uk		12,600	
	下白田	Ha Pak Tin		18,800	
	又一村	Yau Yat Tsuen		15,700	

地方選區範圍
Geographical Constituency Areas

地方選區代號 GC Code	地方選區名稱 Name for GC Area	所包括的 區議會選區 District Council Constituency Areas included	估計人口 Estimated Population (as at 30 June 2012)		偏離所得數目 百分比 % of Deviation from Resulting Number
			區議會 選區 <u>DCCA</u>	地方選區 <u>GC</u>	
		南山、大坑東 及大坑西	Nam Shan, Tai Hang Tung & Tai Hang Sai	21,300	
		龍坪及上白田	Lung Ping & Sheung Pak Tin	17,400	
				385,500	
		九龍城	<u>Kowloon City</u>		
		馬頭圍	Ma Tau Wai	16,900	
		馬坑涌	Ma Hang Chung	19,700	
		馬頭角	Ma Tau Kok	14,300	
		樂民	Lok Man	15,200	
		常樂	Sheung Lok	16,600	
		何文田	Ho Man Tin	20,800	
		嘉道理	Kadoorie	18,900	
		太子	Prince	16,600	
		九龍塘	Kowloon Tong	19,200	
		龍城	Lung Shing	15,100	
		啓德	Kai Tak	20,600	
		海心	Hoi Sham	15,700	
		土瓜灣北	To Kwa Wan North	13,100	
		土瓜灣南	To Kwa Wan South	14,900	
		鶴園海逸	Hok Yuen Laguna Verde	19,500	
		黃埔東	Whampoa East	17,800	

地方選區範圍
Geographical Constituency Areas

地方選區代號 GC Code	地方選區名稱 Name for GC Area	所包括的 區議會選區 District Council Constituency Areas included	估計人口 Estimated Population (as at 30 June 2012)		偏離所得數目 百分比 % of Deviation from Resulting Number
			區議會 選區 <u>DCCA</u>	地方選區 <u>GC</u>	
	黃埔西	Whampoa West	20,800		
	紅磡灣	Hung Hom Bay	17,900		
	紅磡	Hung Hom	15,000		
	家維	Ka Wai	19,300		
	愛民	Oi Man	14,000		
	愛俊	Oi Chun	13,700		
			375,600		

地方選區範圍
Geographical Constituency Areas

地方選區代號 GC Code /	地方選區名稱 Name for GC Area	所包括的 區議會選區 District Council Constituency Areas included	估計人口 Estimated Population (as at 30 June 2012)		偏離所得數目 百分比 % of Deviation from Resulting Number
			區議會 選區 DCCA	地方選區 GC	
LC 3	九龍東 Kowloon East (包括黃大仙 及觀塘兩區) (Including the 2 Districts of Wong Tai Sin and Kwun Tong)	<u>黃大仙</u>	<u>Wong Tai Sin</u>	1,062,800	+3.61%
		龍趣	Lung Tsui	13,900	
		龍下	Lung Ha	13,900	
		龍上	Lung Sheung	20,500	
		鳳凰	Fung Wong	15,400	
		鳳德	Fung Tak	15,600	
		龍星	Lung Sing	19,900	
		新蒲崗	San Po Kong	21,200	
		東頭	Tung Tau	18,400	
		東美	Tung Mei	15,000	
		樂富	Lok Fu	14,700	
		橫頭磡	Wang Tau Hom	17,600	
		天強	Tin Keung	16,400	
		翠竹及鵬程	Tsui Chuk & Pang Ching	18,300	
		竹園南	Chuk Yuen South	15,200	
		竹園北	Chuk Yuen North	15,700	
		慈雲西	Tsz Wan West	19,600	
		正愛	Ching Oi	20,700	
		正安	Ching On	20,300	
		慈雲東	Tsz Wan East	20,200	

地方選區範圍
Geographical Constituency Areas

地方選區代號 GC Code	地方選區名稱 Name for GC Area	所包括的 區議會選區 District Council Constituency Areas included	估計人口 Estimated Population (as at 30 June 2012)		偏離所得數目 百分比 % of Deviation from Resulting Number
			區議會 選區 DCCA	地方選區 GC	
		瓊富	King Fu	19,800	
		彩雲東	Choi Wan East	15,800	
		彩雲南	Choi Wan South	13,000	
		彩雲西	Choi Wan West	11,900	
		池彩	Chi Choi	15,900	
		彩虹	Choi Hung	15,300	
				424,200	
		觀塘	<u>Kwun Tong</u>		
		觀塘中心	Kwun Tong Central	17,000	
		九龍灣	Kowloon Bay	13,200	
		啓業	Kai Yip	15,500	
		麗晶	Lai Ching	16,600	
		坪石	Ping Shek	14,100	
		雙彩	Sheung Choi	25,900	
		佐敦谷	Jordan Valley	19,300	
		順天	Shun Tin	18,600	
		雙順	Sheung Shun	17,500	
		安利	On Lee	13,300	
		寶達	Po Tat	24,400	
		秀茂坪北	Sau Mau Ping North	21,000	
		曉麗	Hiu Lai	20,400	

地方選區範圍
Geographical Constituency Areas

地方選區代號 GC Code	地方選區名稱 Name for GC Area	所包括的 區議會選區 District Council Constituency Areas included	估計人口 Estimated Population (as at 30 June 2012)		偏離所得數目 百分比 % of Deviation from Resulting Number
			區議會 選區 <u>DCCA</u>	地方選區 <u>GC</u>	
	秀茂坪南	Sau Mau Ping South		25,300	
	興田	Hing Tin		17,000	
	藍田	Lam Tin		22,000	
	廣德	Kwong Tak		19,900	
	平田	Ping Tin		16,100	
	栢雅	Pak Nga		14,600	
	油塘東	Yau Tong East		21,100	
	油麗	Yau Lai		18,400	
	翠翔	Chui Cheung		17,700	
	油塘西	Yau Tong West		20,000	
	麗港城	Laguna City		23,100	
	景田	King Tin		21,200	
	翠屏	Tsui Ping		19,500	
	寶樂	Po Lok		15,300	
	月華	Yuet Wah		13,400	
	協康	Hip Hong		16,400	
	康樂	Hong Lok		16,300	
	定安	Ting On		16,200	
	牛頭角	Ngau Tau Kok		23,000	
	淘大	To Tai		17,500	
	樂華北	Lok Wah North		13,800	
	樂華南	Lok Wah South		14,000	
				638,600	

地方選區範圍
Geographical Constituency Areas

地方選區代號 GC Code	地方選區名稱 Name for GC Area	所包括的 區議會選區 District Council Constituency Areas included	估計人口 Estimated Population (as at 30 June 2012)		偏離所得數目 百分比 % of Deviation from Resulting Number
			區議會 選區 DCCA	地方選區 GC	
LC 4	新界西 New Territories West (包括荃灣、 屯門、元朗、 葵青及離島 五區) (Including the 5 Districts of Tsuen Wan, Tuen Mun, Yuen Long, Kwai Tsing and Islands)	<u>荃灣</u> 德華 楊屋道 海濱 祈德尊 福來 愉景 荃灣中心 荃威 麗濤 麗興 荃灣郊區西 荃灣郊區東 綠楊 梨木樹東 梨木樹西 石圍角 象石	<u>Tsuen Wan</u> Tak Wah Yeung Uk Road Hoi Bun Clague Garden Fuk Loi Discovery Park Tsuen Wan Centre Allway Lai To Lai Hing Tsuen Wan Rural West Tsuen Wan Rural East Luk Yeung Lei Muk Shue East Lei Muk Shue West Shek Wai Kok Cheung Shek	2,045,500	+10.78%
				292,600	

地方選區範圍
Geographical Constituency Areas

地方選區代號 GC Code	地方選區名稱 Name for GC Area	所包括的 區議會選區 District Council Constituency Areas included	估計人口 Estimated Population (as at 30 June 2012)		偏離所得數目 百分比 % of Deviation from Resulting Number
			區議會 選區 DCCA	地方選區 GC	
		<u>屯門</u>	<u>Tuen Mun</u>		
		屯門市中心	Tuen Mun Town Centre	17,000	
		兆置	Siu Chi	20,700	
		兆翠	Siu Tsui	21,600	
		安定	On Ting	16,200	
		友愛南	Yau Oi South	14,500	
		友愛北	Yau Oi North	14,500	
		翠興	Tsui Hing	16,900	
		山景	Shan King	18,500	
		景興	King Hing	14,700	
		興澤	Hing Tsak	16,200	
		新墟	San Hui	16,700	
		三聖	Sam Shing	20,100	
		恆福	Hanford	20,300	
		富新	Fu Sun	14,700	
		悅湖	Yuet Wu	14,300	
		兆禧	Siu Hei	13,100	
		湖景	Wu King	14,400	
		蝴蝶	Butterfly	17,500	
		樂翠	Lok Tsui	14,900	
		龍門	Lung Mun	19,300	
		新景	San King	15,100	

地方選區範圍
Geographical Constituency Areas

地方選區代號 GC Code	地方選區名稱 Name for GC Area	所包括的 區議會選區 District Council Constituency Areas included	估計人口 Estimated Population (as at 30 June 2012)		偏離所得數目 百分比 % of Deviation from Resulting Number
			區議會 選區 DCCA	地方選區 GC	
		良景	Leung King	14,500	
		田景	Tin King	17,900	
		寶田	Po Tin	21,400	
		建生	Kin Sang	16,300	
		兆康	Siu Hong	17,100	
		景峰	Prime View	19,400	
		富泰	Fu Tai	18,400	
		屯門鄉郊	Tuen Mun Rural	23,100	
				499,300	
		元朗	<u>Yuen Long</u>		
		豐年	Fung Nin	21,300	
		水邊	Shui Pin	18,100	
		南屏	Nam Ping	17,400	
		北朗	Pek Long	16,800	
		元朗中心	Yuen Long Centre	20,000	
		鳳翔	Fung Cheung	21,700	
		十八鄉北	Shap Pat Heung North	21,900	
		十八鄉南	Shap Pat Heung South	23,400	
		屏山南	Ping Shan South	17,600	
		屏山北	Ping Shan North	23,000	
		廈村	Ha Tsuen	14,700	

地方選區範圍
Geographical Constituency Areas

地方選區代號 GC Code	地方選區名稱 Name for GC Area	所包括的 區議會選區 District Council Constituency Areas included	估計人口 Estimated Population (as at 30 June 2012)		偏離所得數目 百分比 % of Deviation from Resulting Number
			區議會 選區 DCCA	地方選區 GC	
	天盛	Tin Shing	22,900		
	瑞愛	Shui Oi	18,900		
	瑞華	Shui Wah	18,100		
	頌華	Chung Wah	13,800		
	悅恩	Yuet Yan	18,900		
	富恩	Fu Yan	20,100		
	逸澤	Yat Chak	19,200		
	天恒	Tin Heng	21,800		
	宏逸	Wang Yat	20,200		
	晴景	Ching King	19,000		
	嘉湖北	Kingswood North	22,700		
	慈祐	Tsz Yau	21,900		
	天耀	Tin Yiu	20,500		
	嘉湖南	Kingswood South	19,300		
	頌栢	Chung Pak	16,100		
	錦綉花園	Fairview Park	15,200		
	新田	San Tin	21,900		
	錦田	Kam Tin	10,600		
	八鄉北	Pat Heung North	12,400		
	八鄉南	Pat Heung South	17,100		
			586,500		

地方選區範圍
Geographical Constituency Areas

地方選區代號 GC Code	地方選區名稱 Name for GC Area	所包括的 區議會選區 District Council Constituency Areas included	估計人口 Estimated Population (as at 30 June 2012)		偏離所得數目 百分比 % of Deviation from Resulting Number
			區議會 選區 DCCA	地方選區 GC	
	葵青	<u>Kwai Tsing</u>			
	葵興	Kwai Hing	19,300		
	葵盛東邨	Kwai Shing East Estate	18,400		
	上大窩口	Upper Tai Wo Hau	13,200		
	下大窩口	Lower Tai Wo Hau	14,000		
	葵涌邨北	Kwai Chung Estate North	18,000		
	葵涌邨中	Kwai Chung Estate Central	14,900		
	石蔭	Shek Yam	21,600		
	安蔭	On Yam	16,700		
	新石籬	Shek Lei Extension	19,200		
	石籬	Shek Lei	20,300		
	大白田	Tai Pak Tin	21,100		
	葵芳	Kwai Fong	19,100		
	華麗	Wah Lai	16,000		
	荔華	Lai Wah	14,800		
	祖堯	Cho Yiu	16,600		
	興芳	Hing Fong	21,000		
	荔景	Lai King	14,900		
	葵盛西邨	Kwai Shing West Estate	18,900		
	安瀨	On Ho	21,100		
	偉盈	Wai Ying	19,800		
	青衣邨	Tsing Yi Estate	14,800		

地方選區範圍
Geographical Constituency Areas

地方選區代號 GC Code	地方選區名稱 Name for GC Area	所包括的 區議會選區 District Council Constituency Areas included	估計人口 Estimated Population (as at 30 June 2012)		偏離所得數目 百分比 % of Deviation from Resulting Number
			區議會 選區 <u>DCCA</u>	地方選區 <u>GC</u>	
	翠怡	Greenfield		19,200	
	長青	Cheung Ching		19,100	
	長康	Cheung Hong		18,500	
	盛康	Shing Hong		13,200	
	青衣南	Tsing Yi South		19,100	
	長亨	Cheung Hang		13,400	
	青發	Ching Fat		19,200	
	長安	Cheung On		14,000	
				509,400	
	<u>離島</u>	<u>Islands</u>			
	大嶼山	Lantau		19,500	
	逸東邨北	Yat Tung Estate North		21,800	
	逸東邨南	Yat Tung Estate South		18,100	
	東涌北	Tung Chung North		22,000	
	東涌南	Tung Chung South		18,800	
	愉景灣	Discovery Bay		17,900	
	坪洲及喜靈洲	Peng Chau & Hei Ling Chau		7,900	
	南丫及蒲台	Lamma & Po Toi		6,200	
	長洲南	Cheung Chau South		12,800	
	長洲北	Cheung Chau North		12,700	
				157,700	

地方選區範圍
Geographical Constituency Areas

地方選區代號 GC Code	地方選區名稱 Name for GC Area	所包括的 區議會選區 District Council Constituency Areas included	估計人口 Estimated Population (as at 30 June 2012)		偏離所得數目 百分比 % of Deviation from Resulting Number
			區議會 選區 DCCA	地方選區 GC	
LC 5	新界東 New Territories East (包括北區、 大埔、沙田 及西貢四區) (Including the 4 Districts of North, Tai Po, Sha Tin and Sai Kung)	北區 聯和墟 粉嶺市 祥華 華都 華明 欣盛 盛福 上水鄉郊 清河 御太 彩園 石湖墟 天平西 鳳翠 沙打 天平東 皇后山	North Luen Wo Hui Fanling Town Cheung Wah Wah Do Wah Ming Yan Shing Shing Fuk Sheung Shui Rural Ching Ho Yu Tai Choi Yuen Shek Wu Hui Tin Ping West Fung Tsui Sha Ta Tin Ping East Queen's Hill	1,694,900 20,600 20,100 18,000 19,100 17,800 21,400 18,700 22,300 20,500 13,300 19,000 20,300 13,900 14,700 17,600 18,900 19,800 <hr/> 316,000	-8.21%

地方選區範圍
Geographical Constituency Areas

地方選區代號 GC Code	地方選區名稱 Name for GC Area	所包括的 區議會選區 District Council Constituency Areas included	估計人口 Estimated Population (as at 30 June 2012)	偏離所得數目 百分比 % of Deviation from Resulting Number
			區議會 選區 <u>DCCA</u>	地方選區 <u>GC</u>
	大埔	<u>Tai Po</u>		
	大埔墟	Tai Po Hui	15,000	
	大埔中	Tai Po Central	14,100	
	頌汀	Chung Ting	15,300	
	大元	Tai Yuen	14,700	
	富亨	Fu Heng	16,600	
	怡富	Yee Fu	16,800	
	富明新	Fu Ming Sun	14,400	
	廣福及寶湖	Kwong Fuk & Plover Cove	13,300	
	宏福	Wang Fuk	12,900	
	大埔滘	Tai Po Kau	15,300	
	運頭塘	Wan Tau Tong	17,800	
	新富	San Fu	15,700	
	林村谷	Lam Tsuen Valley	21,300	
	寶雅	Po Nga	16,100	
	太和	Tai Wo	17,000	
	舊墟及太湖	Old Market & Serenity	15,000	
	康樂園	Hong Lok Yuen	15,400	
	船灣	Shuen Wan	17,700	
	西貢北	Sai Kung North	13,100	
			297,500	

地方選區範圍
Geographical Constituency Areas

地方選區代號 GC Code	地方選區名稱 Name for GC Area	所包括的 區議會選區 District Council Constituency Areas included	估計人口 Estimated Population (as at 30 June 2012)		偏離所得數目 百分比 % of Deviation from Resulting Number
			區議會 選區 DCCA	地方選區 GC	
	<u>沙田</u>	<u>Sha Tin</u>			
	沙田市中心	Sha Tin Town Centre		21,400	
	瀝源	Lek Yuen		13,200	
	禾輦邨	Wo Che Estate		18,500	
	第一城	City One		15,600	
	愉城	Yue Shing		15,200	
	王屋	Wong Uk		17,800	
	沙角	Sha Kok		15,100	
	博康	Pok Hong		17,100	
	乙明	Jat Min		14,800	
	秦豐	Chun Fung		13,700	
	新田圍	Sun Tin Wai		17,000	
	翠田	Chui Tin		15,700	
	顯嘉	Hin Ka		13,600	
	下城門	Lower Shing Mun		26,400	
	徑口	Keng Hau		19,900	
	田心	Tin Sum		15,700	
	翠嘉	Chui Ka		16,000	
	大圍	Tai Wai		20,900	
	松田	Chung Tin		19,700	
	穗禾	Sui Wo		13,900	
	火炭	Fo Tan		17,000	

地方選區範圍
Geographical Constituency Areas

地方選區代號 GC Code	地方選區名稱 Name for GC Area	所包括的 區議會選區 District Council Constituency Areas included	估計人口 Estimated Population (as at 30 June 2012)		偏離所得數目 百分比 % of Deviation from Resulting Number
			區議會 選區 DCCA	地方選區 GC	
	駿馬	Chun Ma		14,100	
	頌安	Chung On		21,400	
	錦濤	Kam To		18,800	
	馬鞍山市中心	Ma On Shan Town Centre		21,200	
	利安	Lee On		22,700	
	富龍	Fu Lung		19,400	
	錦英	Kam Ying		19,500	
	耀安	Yiu On		17,100	
	恒安	Heng On		21,000	
	鞍泰	On Tai		22,500	
	大水坑	Tai Shui Hang		19,800	
	愉欣	Yu Yan		16,700	
	碧湖	Bik Woo		20,600	
	廣康	Kwong Hong		12,900	
	廣源	Kwong Yuen		14,000	
				639,900	
	西貢	Sai Kung			
	西貢市中心	Sai Kung Central		13,000	
	白沙灣	Pak Sha Wan		16,800	
	西貢離島	Sai Kung Islands		11,900	
	坑口東	Hang Hau East		15,800	

地方選區範圍
Geographical Constituency Areas

地方選區代號 GC Code	地方選區名稱 Name for GC Area	所包括的 區議會選區 District Council Constituency Areas included	估計人口 Estimated Population (as at 30 June 2012)		偏離所得數目 百分比 % of Deviation from Resulting Number
			區議會 選區 DCCA	地方選區 GC	
	坑口西	Hang Hau West		16,500	
	寶軍	Po Kwan		17,200	
	維都	Wai Do		22,500	
	健善	Kin Shin		21,500	
	彩健	Choi Kin		19,600	
	澳唐	O Tong		16,800	
	富君	Fu Kwan		19,000	
	南安	Nam On		22,700	
	康景	Hong King		19,600	
	翠林	Tsui Lam		17,700	
	寶林	Po Lam		18,500	
	欣英	Yan Ying		19,500	
	運亨	Wan Hang		20,800	
	景林	King Lam		18,000	
	厚德	Hau Tak		18,600	
	富藍	Fu Nam		18,200	
	德明	Tak Ming		20,000	
	尚德	Sheung Tak		19,100	
	廣明	Kwong Ming		19,300	
	環保	Wan Po		18,900	
				441,500	

香港特別行政區
HONG KONG
SPECIAL ADMINISTRATIVE REGION

深圳市 SHENZHEN SHI

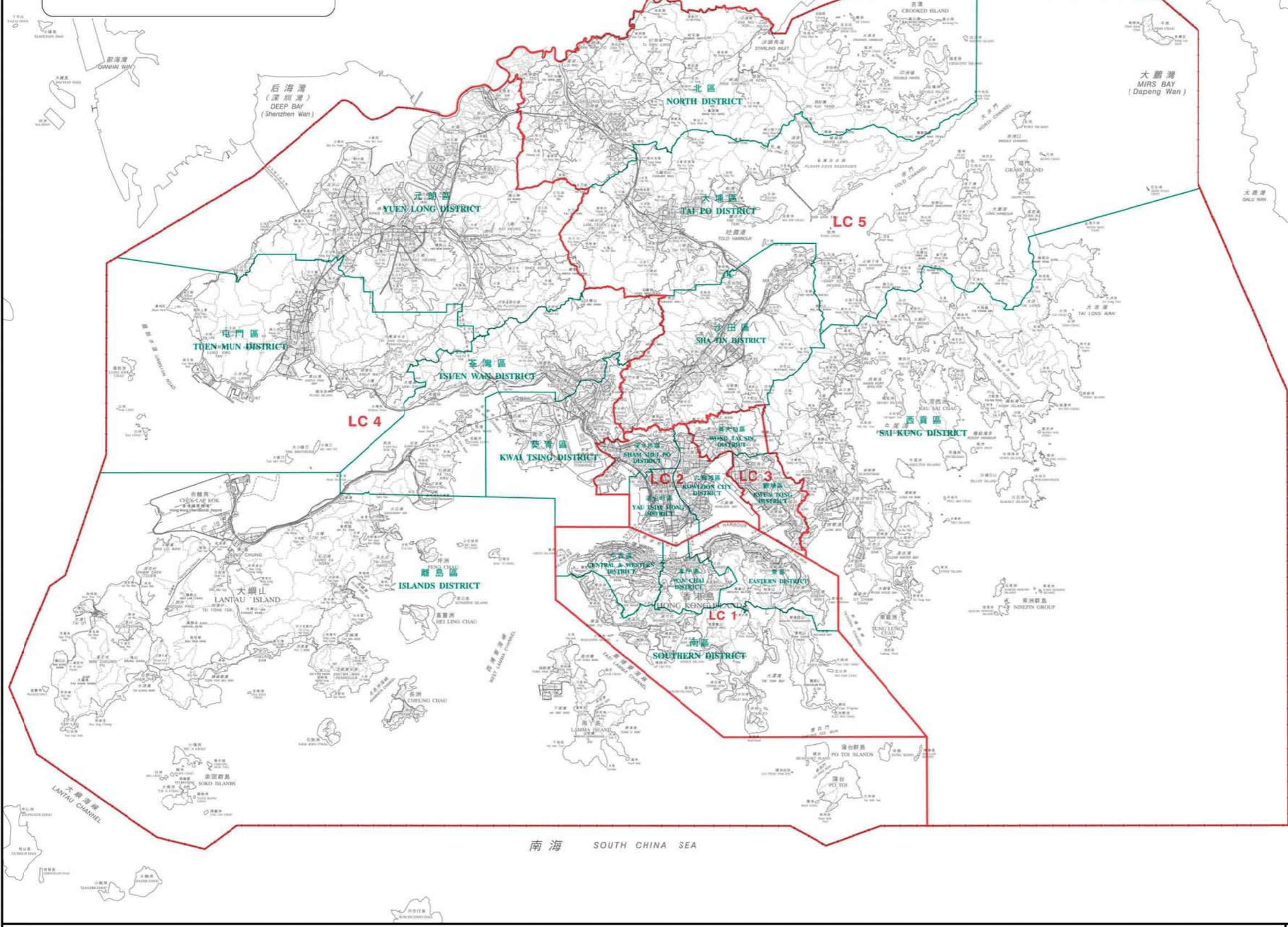

- 二零一二年立法會地方選區界線
(與區界線重疊)
2012 Legislative Council
Geographical Constituency Area Boundary
(coincides with District Boundary)
- 區界線
District Boundary
- LC 1** 二零一二年立法會地方選區代號
2012 Legislative Council
Geographical Constituency Area Code
- 特別行政區界
Boundary of Special Administrative Region

立法會地方選區
Legislative Council Geographical Constituency Areas

代號 Code	立法會地方選區 Legislative Council Geographical Constituency Area	所包括的地區 Districts Included	參考圖則編號 Reference Plan No.
LC 1	香港島 Hong Kong Island	中西區 Central & Western 灣仔 Wan Chai 東區 Eastern 南區 Southern	LCCA/R/2012/HK
LC 2	九龍西 Kowloon West	油尖旺 Yau Tsim Mong 深水埗 Sham Shui Po 九龍城 Kowloon City	LCCA/R/2012/ KLN-W&E
LC 3	九龍東 Kowloon East	黃大仙 Wong Tai Sin 觀塘 Kwun Tong	
LC 4	新界西 New Territories West	荃灣 Tsuen Wan 屯門 Tuen Mun 元朗 Yuen Long 葵青 Kwai Tsing 離島 Islands	LCCA/R/2012/NT-W
LC 5	新界東 New Territories East	北區 North 大埔 Tai Po 沙田 Sha Tin 西貢 Sai Kung	LCCA/R/2012/NT-E

二零一二年立法會選區分界圖索引
2012 LEGISLATIVE COUNCIL ELECTORAL BOUNDARIES INDEX



圖則編號
Plan No. LCCA/R/2012/INDEX
二零一二年二月版
February 2012 Edition
選舉管理委員會刊印
Published by the Electoral Affairs Commission
版權所有 未經許可 不得複製 ©2012 Copyright reserved - reproduction by permission only
地政總署測繪處繪製
Cartography by Survey & Mapping Office, Lands Department

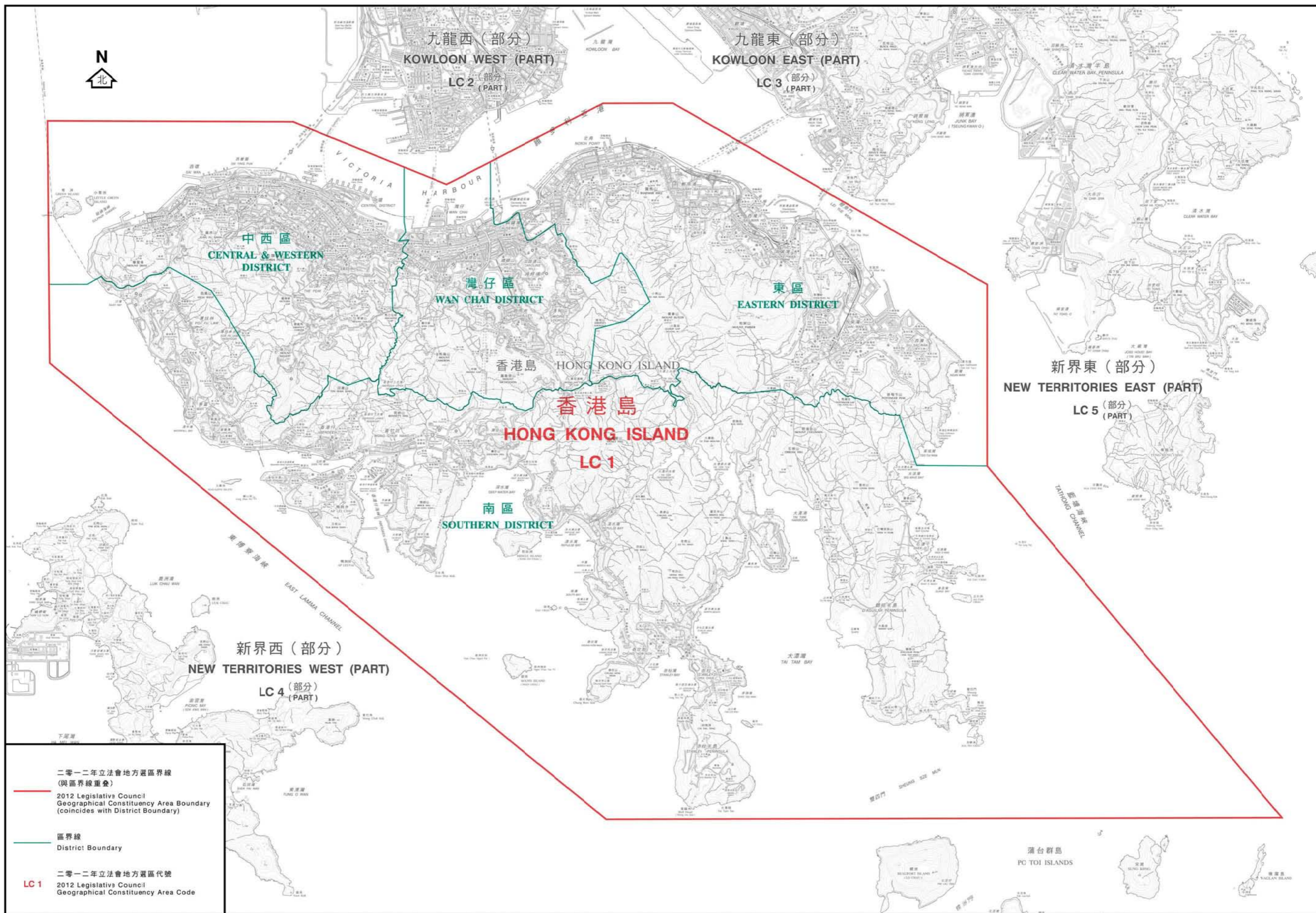

二零一二年立法會地方選區界線
 (與區界線重疊)
 2012 Legislative Council
 Geographical Constituency Area Boundary
 (coincides with District Boundary)

區界線
 District Boundary

二零一二年立法會地方選區代號
 LC 1
 2012 Legislative Council
 Geographical Constituency Area Code

行政長官會同行政會議根據《立法會條例》(第542章)
 第18及19條就地方選區的劃定於二零一一年十月十八日
 通過此圖則
 This was the plan approved by the Chief Executive in Council
 on 18 October 2011 for the purpose of delineating geographical
 constituencies declared under sections 18 and 19 of the
 Legislative Council Ordinance (Cap. 542)

立法會選區分界圖 — 香港島選區
 LEGISLATIVE COUNCIL ELECTORAL BOUNDARIES — HONG KONG ISLAND CONSTITUENCY



圖則編號
 Plan No. LCCA/R/2012/HK
 二零一二年二月版
 February 2012 Edition
 選舉管理委員會刊印
 Published by the Electoral Affairs Commission
 版權所有 未經許可 不得複製 ©2012 Copyright reserved - reproduction by permission only
 地圖繪製 測量及地圖處
 Cartography by Survey & Mapping Office, Lands Department

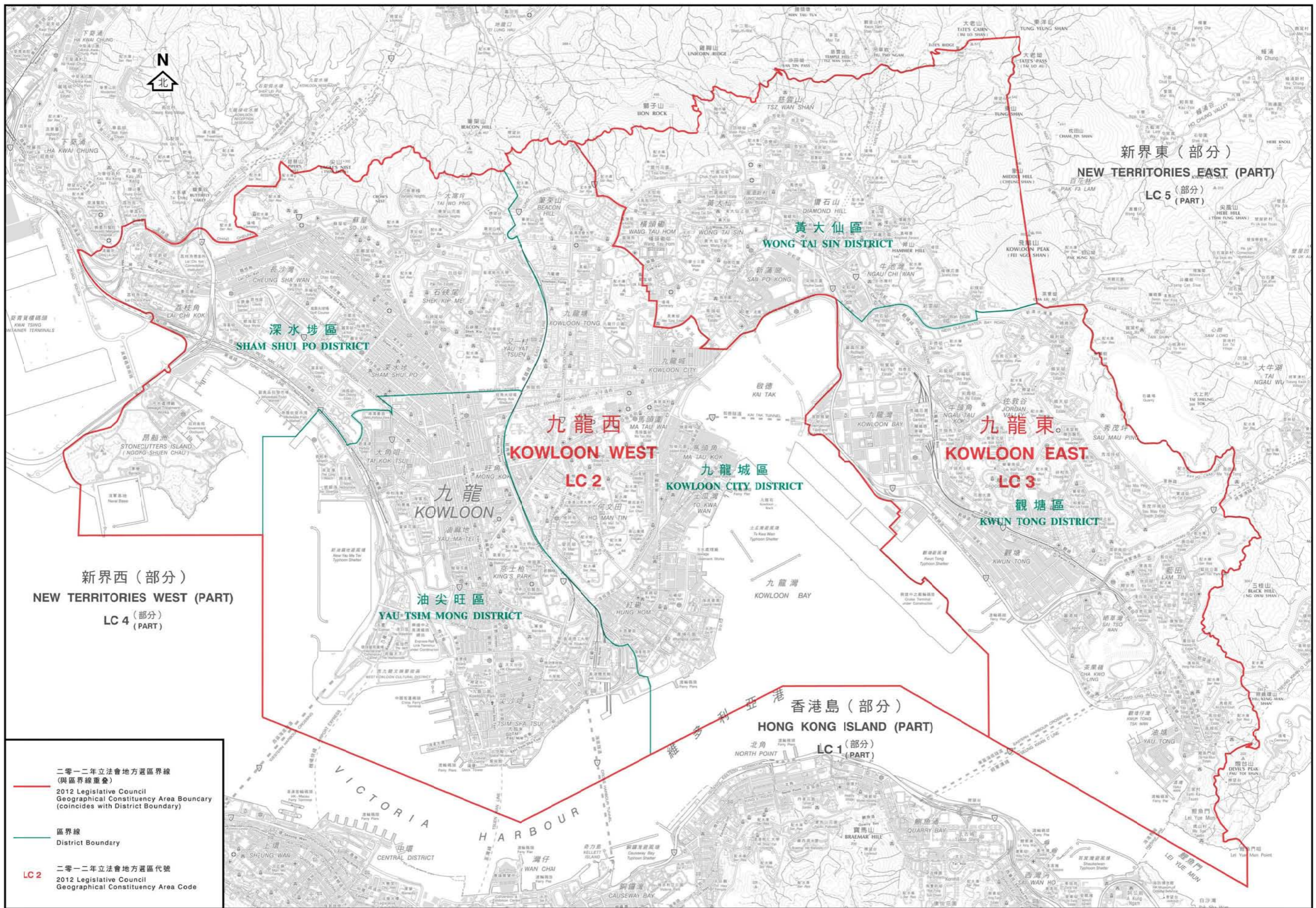

二零一二年立法會地方選區界線
 (與區界線重疊)
 2012 Legislative Council
 Geographical Constituency Area Boundary
 (coincides with District Boundary)

區界線
 District Boundary

LC 2
 二零一二年立法會地方選區代號
 2012 Legislative Council
 Geographical Constituency Area Code

行政長官會同行政會議根據《立法會條例》(第542章)
 第18及19條就地方選區的劃定於二零一一年十月十八日
 通過此圖則
 This was the plan approved by the Chief Executive in Council
 on 18 October 2011 for the purpose of delineating geographical
 constituencies declared under sections 18 and 19 of the
 Legislative Council Ordinance (Cap. 542)

立法會選區分界圖 — 九龍西及東選區
LEGISLATIVE COUNCIL ELECTORAL BOUNDARIES — KOWLOON WEST & EAST CONSTITUENCIES

圖則編號 LCCA/R/2012/KLN-W&E
 Plan No. LCCA/R/2012/KLN-W&E
 二零一二年二月版 February 2012 Edition
 選舉管理委員會刊印
 Published by the Electoral Affairs Commission
 版權所有 未經許可不得複製 ©2012 Copyright reserved - reproduction by permission only
 地圖繪製及測量處繪製
 Cartography by Survey & Mapping Office, Lands Department

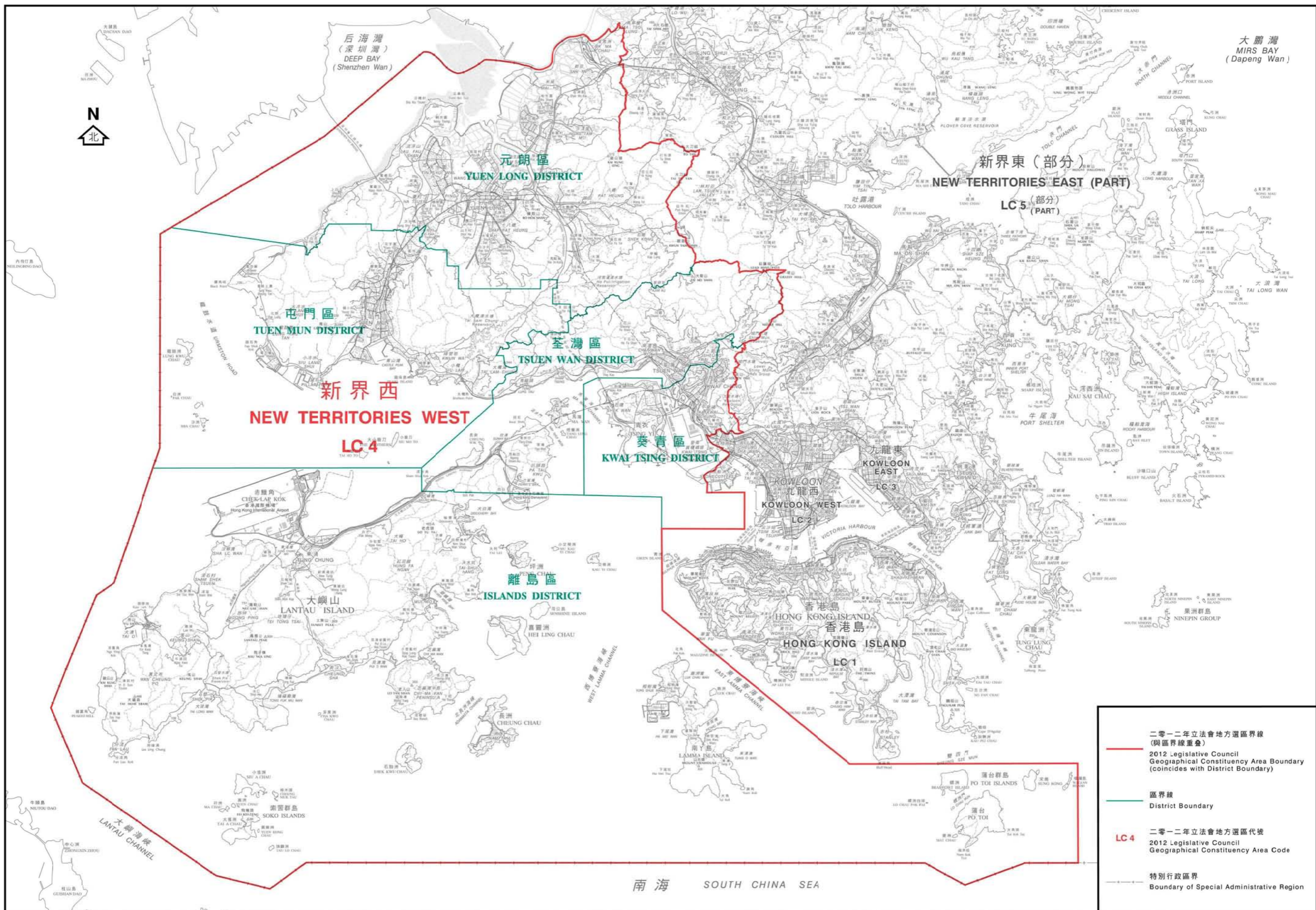

- 二零一二年立法會地方選區界線
(與區界線重疊)
2012 Legislative Council
Geographical Constituency Area Boundary
(coincides with District Boundary)
- 區界線
District Boundary
- LC 4 二零一二年立法會地方選區代號
2012 Legislative Council
Geographical Constituency Area Code
- 特別行政區界
Boundary of Special Administrative Region

行政長官會同行政會議根據《立法會條例》(第542章)第18及19條就地方選區的劃定於二零一一年十月十八日通過此圖則
This was the plan approved by the Chief Executive in Council on 18 October 2011 for the purpose of delineating geographical constituencies declared under sections 18 and 19 of the Legislative Council Ordinance (Cap. 542)

立法會選區分界圖—新界西選區
LEGISLATIVE COUNCIL ELECTORAL BOUNDARIES — NEW TERRITORIES WEST CONSTITUENCY



圖則編號 **LCCA/R/2012/NT-W**
Plan No. **LCCA/R/2012/NT-W**
二零一二年二月版 February 2012 Edition
選舉管理委員會刊印
Published by the Electoral Affairs Commission
版權所有 未經許可 不得複製 ©2012 Copyright reserved - reproduction by permission only
地政總署測繪處繪製
Cartography by Survey & Mapping Office, Lands Department

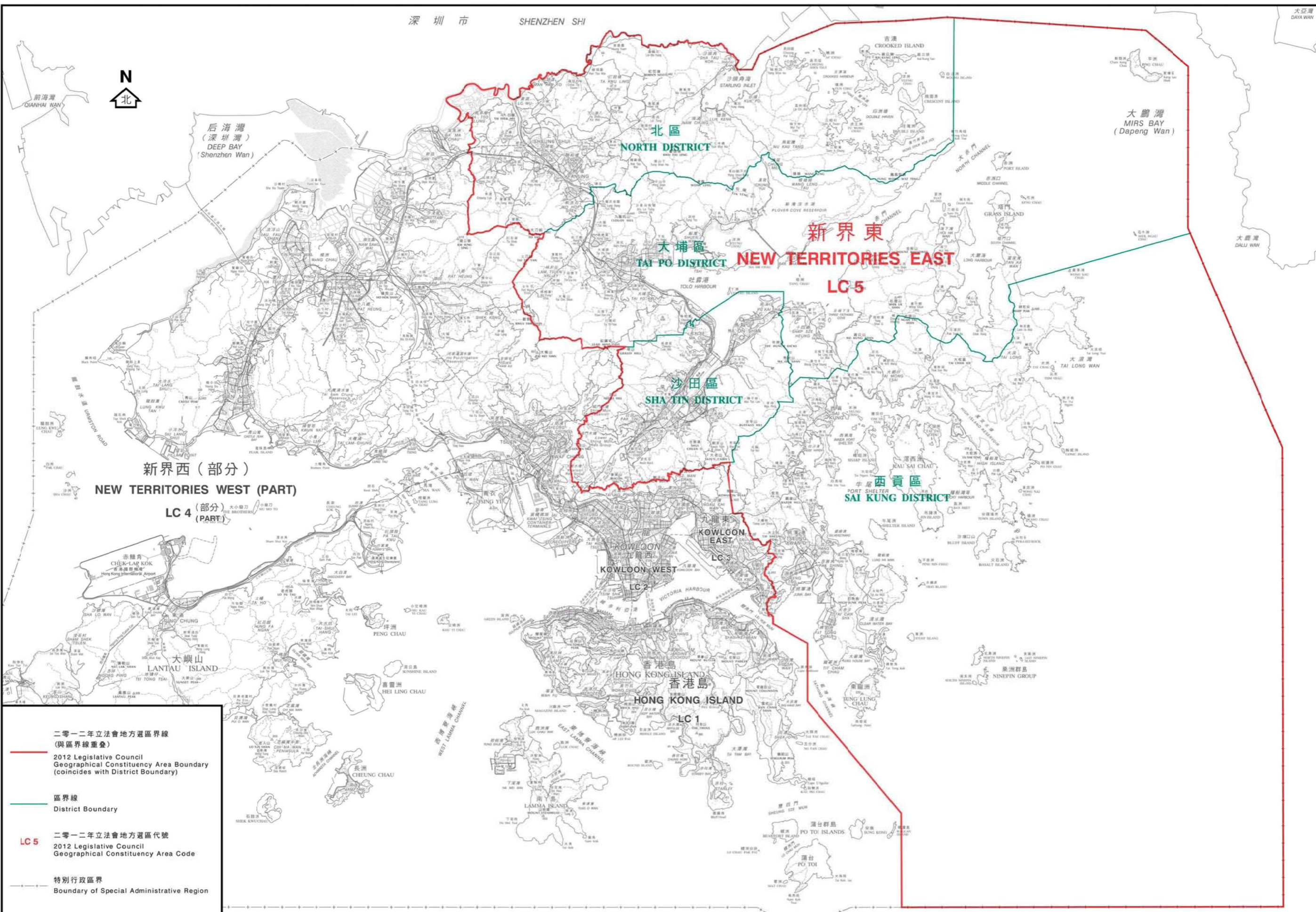

二零一二年立法會地方選區界線
(與區界線重疊)
2012 Legislative Council
Geographical Constituency Area Boundary
(coincides with District Boundary)

區界線
District Boundary

二零一二年立法會地方選區代號
2012 Legislative Council
Geographical Constituency Area Code

特別行政區界
Boundary of Special Administrative Region

行政長官會同行政會議根據《立法會條例》(第542章)第18及19條就地方選區的劃定於二零一一年十月十八日通過此圖則
This was the plan approved by the Chief Executive in Council on 18 October 2011 for the purpose of delineating geographical constituencies declared under sections 18 and 19 of the Legislative Council Ordinance (Cap. 542)

立法會選區分界圖—新界東選區
LEGISLATIVE COUNCIL ELECTORAL BOUNDARIES — NEW TERRITORIES EAST CONSTITUENCY



圖則編號 LCCA/R/2012/NT-E
Plan No. LCCA/R/2012/NT-E
二零一二年二月版 February 2012 Edition
選舉管理委員會刊印
Published by the Electoral Affairs Commission
版權所有 未經許可 不得複製 ©2012 Copyright reserved - reproduction by permission only
地政總署測繪處繪製
Cartography by Survey & Mapping Office, Lands Department