

本函檔號 OUR REF.: REO 14/10/1/LC-08

圖文傳真 Fax: 2511 1682

來函檔號 YOUR REF.:

電話 Tel.: 2827 1269

網址 Web Site: <http://www.eac.gov.hk/>

## 主席的話

### 二零零八年立法會選舉地方選區分界臨時建議

#### 公開諮詢市民意見

二零零八年立法會選舉將於明年下旬舉行。選舉管理委員會(“選管會”)須按照《選舉管理委員會條例》(香港法例第 541 章)第 18 條，向行政長官就地方選區範圍的分界及名稱提出建議。

選管會現已就二零零八年立法會選舉地方選區範圍的分界及名稱擬定臨時建議。我們是依循《立法會條例》(香港法例第 542 章)第 18 至 19 條和《選舉管理委員會條例》第 20 條列明的法定準則及若干原則劃定地方選區。該等準則及原則現載於附錄。在二零零四年為上屆立法會選舉進行劃界工作時，我們也是採用相同的原則。

在定出建議前，我們現按照《選舉管理委員會條例》第 19 條，就臨時建議公開諮詢市民意見。為期 30 天的諮詢期由二零零七年七月五日起至八月三日止(首末兩天包括在內)。隨函附上顯示臨時建議下地方選區範圍分界和名稱的地圖，以及載有臨時建議選區名單的冊子。

請於二零零七年八月三日或之前，把你對臨時建議的書面申述，送交香港灣仔港灣道 25 號海港中心 10 樓“選舉管理委員會秘書處”，或傳真至 2511 1682。逾期遞交的申述將不予考慮。你亦可以在二零零七年

七月二十六日下午二時三十分於香港灣仔港灣道 25 號海港中心 10 樓選管會會議室舉行的公開諮詢大會上，向我們提出口頭申述。如擬留座，請致電 2827 1269。

選管會一向竭力確保選舉在公開、公平和廉潔的情況下進行。劃定地方選區分界是二零零八年立法會選舉各項安排中重要的一環。無疑我們定會收到反對者的意見及建議。但請注意，我們同樣也要知道我們的意見是否有人贊同，否則會令人誤會無人支持或同意我們的臨時建議。

選管會收到的意見日後或會完全公開，以供市民參閱。如欲把身分或意見保密，請在來文註明。除非另有指定，否則所有回應都會以公開資料處理。

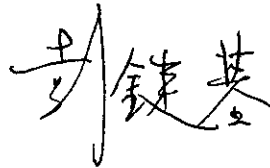

選舉管理委員會主席彭鍵基

二零零七年七月五日

(連附件)

## 二零零八年立法會選舉地方選區分界的劃定

### (I) 法定準則

#### 立法會條例訂立的準則 (第 542 章)

- (a) 為在選舉中選出地方選區議員而劃定的地方選區數目為 5 個選區。
- (b) 在換屆選舉中，所有地方選區須選出總共 30 名議員。
- (c) 每個地方選區須選出的議員人數不得少於 4 名，亦不得多於 8 名，該人數在宣布作為地方選區的地區的命令中指明。

#### 選舉管理委員會條例訂立的準則 (第 541 章)

- (a) 選管會須確保各建議中地方選區的範圍須使其人口在切實可行的範圍內，盡量接近標準人口基數乘以從該地方選區範圍中依據任何選舉法選出進入立法會的議員人數所得的數目(“所得數目”)  
(註：“標準人口基數”是指將香港人口總數除以在該項選舉中從所有地方選區中選出的議員總數所得之數，即  $6,975,100 \div 30 = 232,503$ 。有關香港人口總數的預測計至二零零八年六月三十日為止，與選舉的日期接近。)；
- (b) 在就任何建議中的地方選區範圍而言遵從上述(a)項的規定並非切實可行的情況下，選管會須確保該地方選區的範圍須使其人口不少於適用於該地方選

區範圍的所得數目的 85%，亦不多於該數目的 115%；

- (c) 選管會須顧及社區獨特性、地方聯繫的維持，以及有關區域或其部分的自然特徵，例如大小、形狀，以及交通方便程度及發展；
- (d) 只有在選管會認為上述(c)項的一種或多種考慮事項使其有需要或適宜不嚴格地按上述(a)及(b)項行事的情況下，選管會方可不嚴格地按(a)及(b)項行事；
- (e) 選管會須確保各建議中的地方選區均由兩個或多於兩個毗連的完整的區議會選區組成；及
- (f) 選管會須顧及現有的地方行政區的分界及現有地方選區範圍分界。

## (II) 原則

- (a) 現有 5 個地方選區範圍的分界應作為考慮本劃界工作的基礎；
- (b) 如現有地方選區範圍的人口數字維持在標準人口基數規定的許可幅度之內，應盡量採納其分界作為新的地方選區範圍；
- (c) 由於香港、九龍及新界一向被視為屬不同的類別，因此應分開處理這三個地方；

- (d) 除非有極充分的理由，否則須避免按區議會選區範圍來分拆地方行政區。如無可避免須作出分拆，應只有為數最少的地方行政區受影響；及
- (e) 牽涉政治含意的因素，不在考慮之列。

香港特別行政區  
HONG KONG  
SPECIAL ADMINISTRATIVE REGION

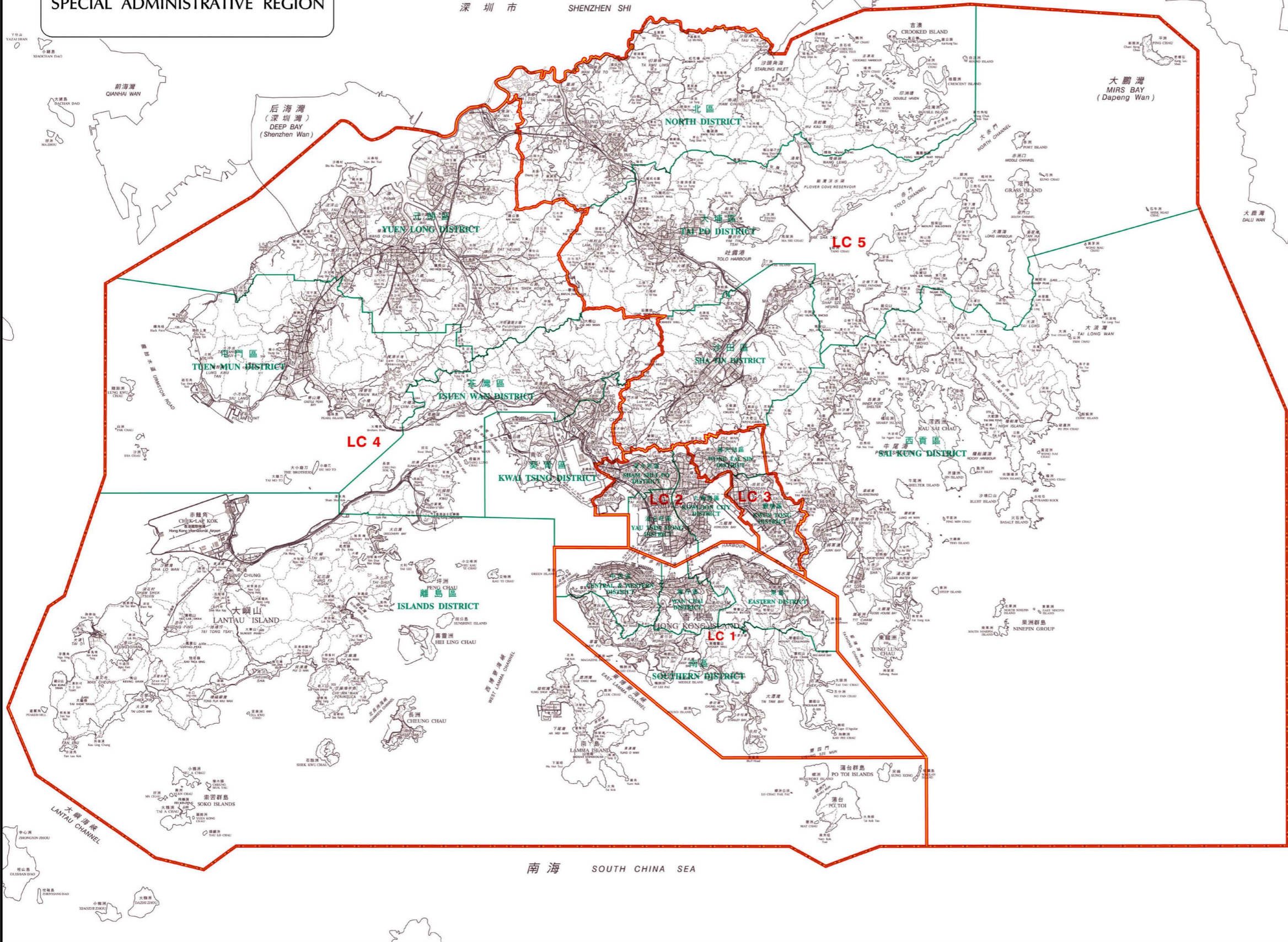

- 二零零八年立法會暫定地方選區界線  
(沿用二零零四年立法會地方選區界線  
並與區界線重疊)  
Proposed 2008 Legislative Council  
Geographical Constituency Area Boundary  
(adopting 2004 Legislative Council  
Geographical Constituency Area Boundary  
and coincides with District Boundary)
- 二零零八年立法會暫定地方選區界線  
(與區界線重疊)  
Proposed 2008 Legislative Council  
Geographical Constituency Area Boundary  
(coincides with District Boundary)
- 二零零四年立法會地方選區界線  
2004 Legislative Council  
Geographical Constituency Area Boundary
- 區界線  
District Boundary
- LC 1** 二零零八年立法會暫定地方選區代號  
Proposed 2008 Legislative Council  
Geographical Constituency Area Code
- 特別行政區界  
Boundary of Special Administrative Region

暫定立法會地方選區  
Proposed Legislative Council Geographical Constituency Areas

代號 Code	立法會地方選區 Legislative Council Geographical Constituency Area	所包括的地區 Districts Included	參考圖則編號 Reference Plan No.
LC 1	香港島 Hong Kong Island	中西區 Central & Western 灣仔 Wan Chai 東區 Eastern 南區 Southern	LCCA/C/2008/HK
LC 2	九龍西 Kowloon West	油尖旺 Yau Tsim Mong 深水埗 Sham Shui Po 九龍城 Kowloon City	LCCA/C/2008/ KLN-W&E
LC 3	九龍東 Kowloon East	黃大仙 Wong Tai Sin 觀塘 Kwun Tong	
LC 4	新界西 New Territories West	荃灣 Tsuen Wan 屯門 Tuen Mun 元朗 Yuen Long 葵青 Kwai Tsing 離島 Islands	LCCA/C/2008/NT-W
LC 5	新界東 New Territories East	北區 North 大埔 Tai Po 沙田 Sha Tin 西貢 Sai Kung	LCCA/C/2008/NT-E

二零零八年立法會選區分界圖索引  
2008 LEGISLATIVE COUNCIL ELECTORAL BOUNDARIES INDEX



圖則編號  
Plan No. LCCA/C/2008/INDEX

二零零七年七月版 July 2007 Edition

選舉管理委員會刊印

Published by the Electoral Affairs Commission

版權所有 未經許可 不得複製 © 2007 Copyright reserved - reproduction by permission only  
地政總署測繪處編製  
Cartography by Survey & Mapping Office, Lands Department

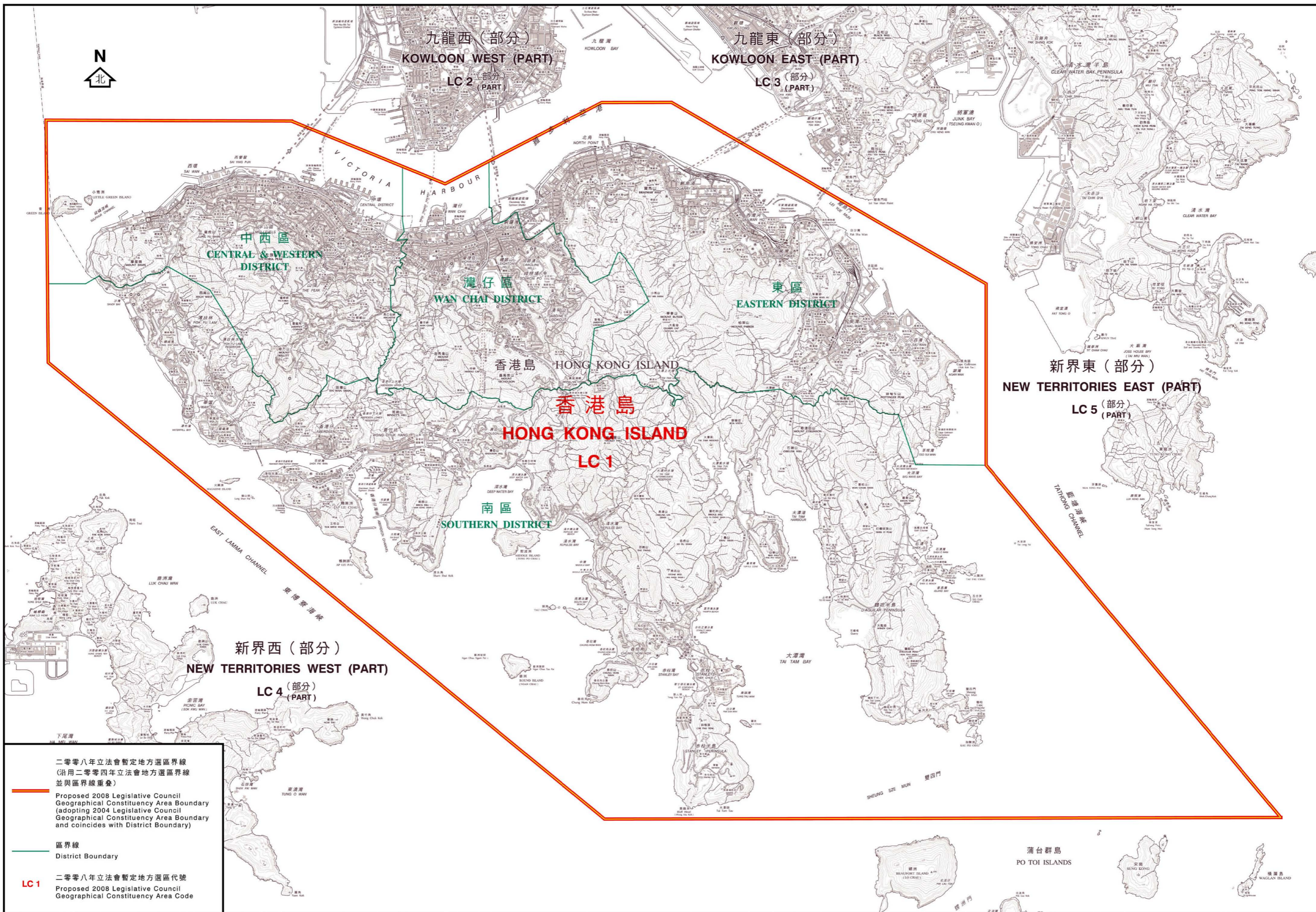

二零零八年立法會暫定地方選區界線  
 (沿用二零零四年立法會地方選區界線  
 並與區界線重疊)  
 Proposed 2008 Legislative Council  
 Geographical Constituency Area Boundary  
 (adopting 2004 Legislative Council  
 Geographical Constituency Area Boundary  
 and coincides with District Boundary)

區界線  
 District Boundary

**LC 1**  
 二零零八年立法會暫定地方選區代號  
 Proposed 2008 Legislative Council  
 Geographical Constituency Area Code

選舉管理委員會之建議  
 公開諮詢市民意見  
 (諮詢期由二零零七年七月五日至八月三日)  
 Proposals by the Electoral Affairs Commission  
 for public consultation  
 (5 July to 3 August 2007)

立法會選區分界圖 — 香港島選區  
 LEGISLATIVE COUNCIL ELECTORAL BOUNDARIES — HONG KONG ISLAND CONSTITUENCY



圖則編號  
 Plan No. LCCA/C/2008/HK  
 二零零七年七月版  
 July 2007 Edition  
 選舉管理委員會刊印  
 Published by the Electoral Affairs Commission  
 版權所有 未經許可 不得複製 © 2007. Copyright reserved - reproduction by permission only  
 地政總署測繪處繪製  
 Cartography by Survey & Mapping Office, Lands Department

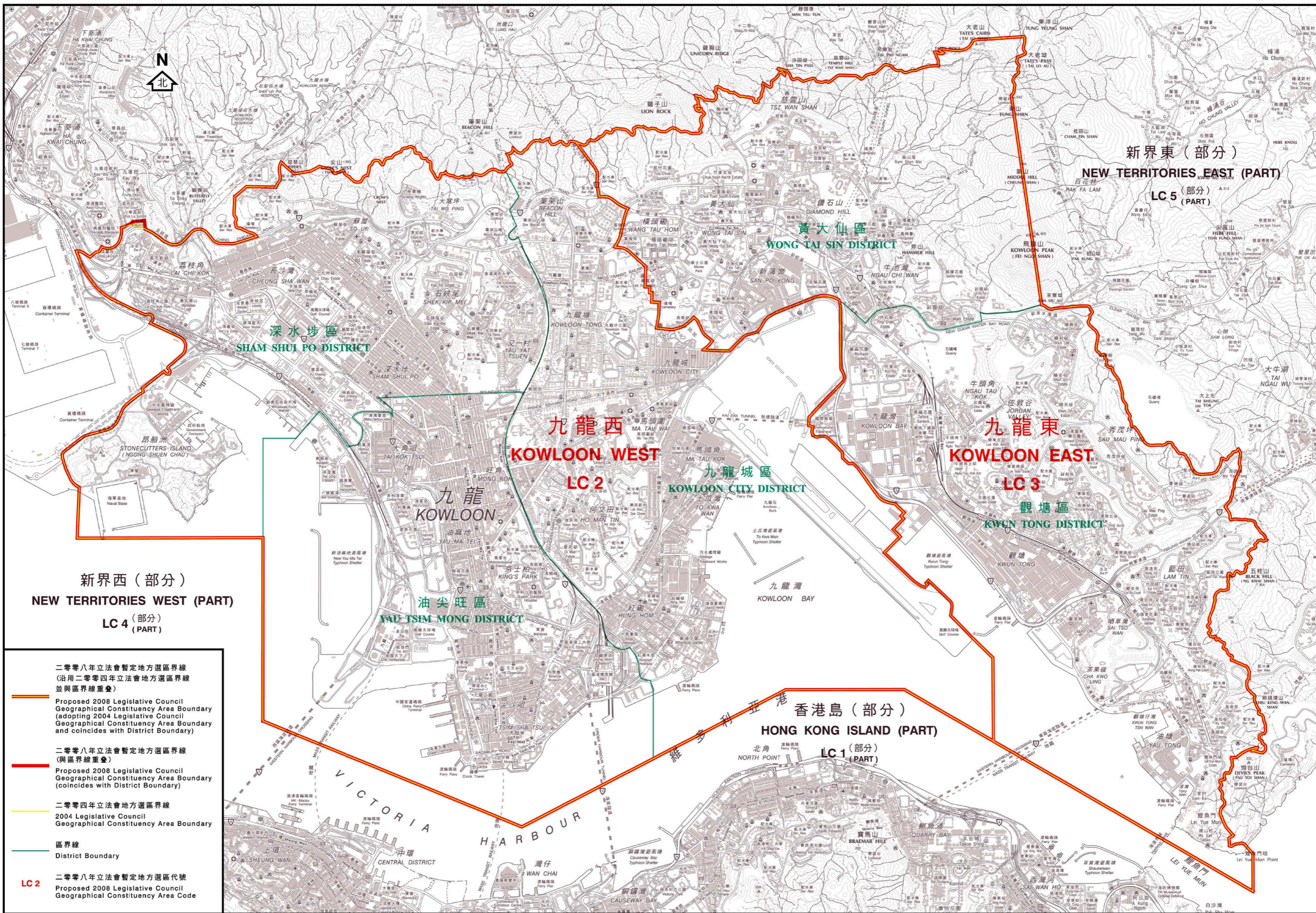

選舉管理委員會之建議  
公開諮詢市民意見  
(諮詢期由二零零七年七月五日至八月三日)  
Proposals by the Electoral Affairs Commission  
for public consultation  
(5 July to 3 August 2007)

立法會選區分界圖—九龍西及東選區  
LEGISLATIVE COUNCIL ELECTORAL BOUNDARIES — KOWLOON WEST & EAST CONSTITUENCIES



圖則編號 LCCA/C/2008/KLN-W&E  
Plan No.  
二零零七年七月版 July 2007 Edition  
選舉管理委員會刊印  
Published by the Electoral Affairs Commission  
版權所有 未經許可 不得複製 © 2007 Copyright reserved - reproduction by permission only  
地政總署測繪處繪製  
Cartography by Survey & Mapping Office, Lands Department



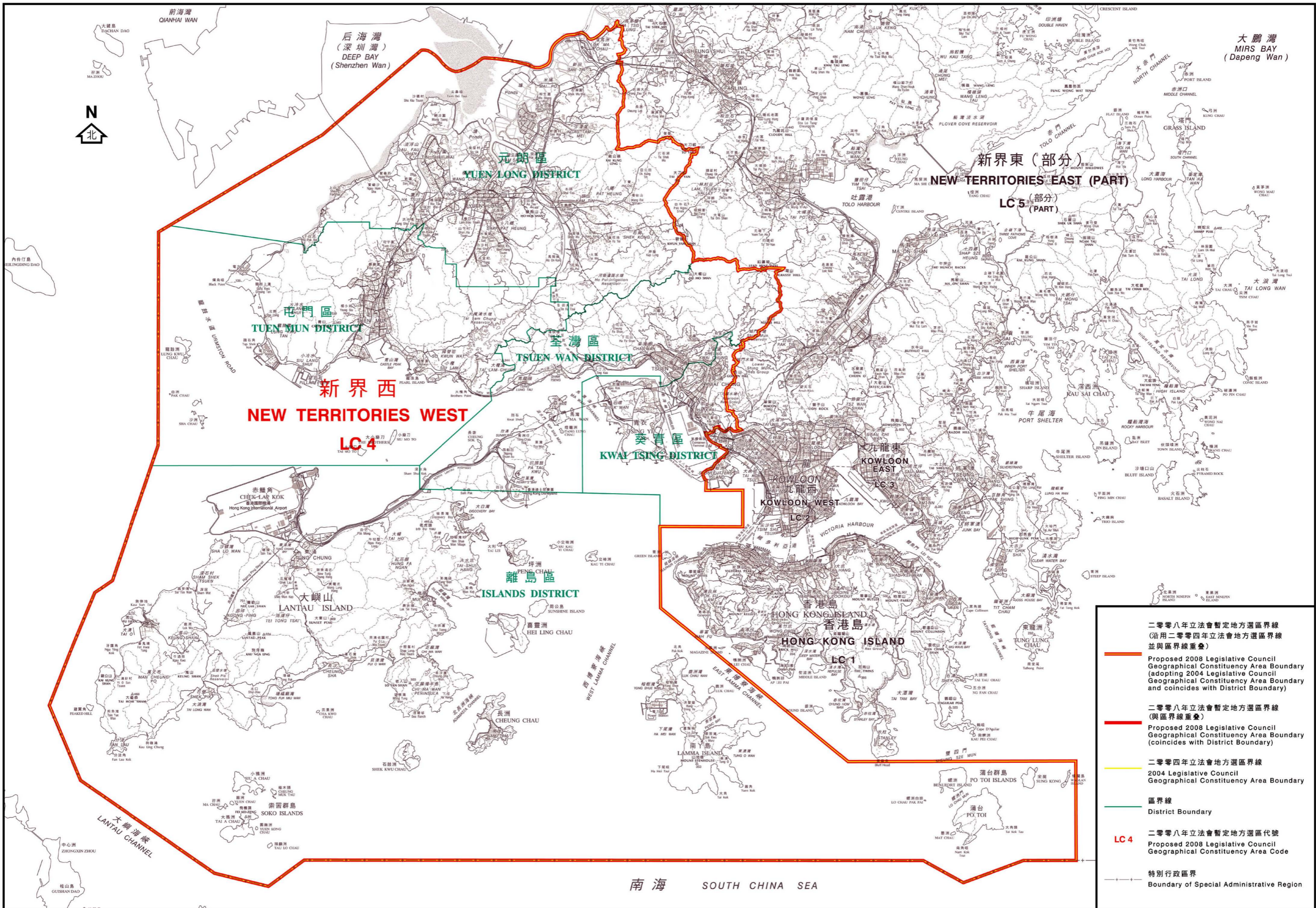

- 二零零八年立法會暫定地方選區界線  
 (沿用二零零四年立法會地方選區界線  
 並與區界線重疊)  
 Proposed 2008 Legislative Council  
 Geographical Constituency Area Boundary  
 (adopting 2004 Legislative Council  
 Geographical Constituency Area Boundary  
 and coincides with District Boundary)
- 二零零八年立法會暫定地方選區界線  
 (與區界線重疊)  
 Proposed 2008 Legislative Council  
 Geographical Constituency Area Boundary  
 (coincides with District Boundary)
- 二零零四年立法會地方選區界線  
 2004 Legislative Council  
 Geographical Constituency Area Boundary
- 區界線  
 District Boundary
- 二零零八年立法會暫定地方選區代號  
 Proposed 2008 Legislative Council  
 Geographical Constituency Area Code
- 特別行政區界  
 Boundary of Special Administrative Region

選舉管理委員會之建議  
 公開諮詢市民意見  
 (諮詢期由二零零七年七月五日至八月三日)  
 Proposals by the Electoral Affairs Commission  
 for public consultation  
 (5 July to 3 August 2007)

**立法會選區分界圖—新界西選區**  
**LEGISLATIVE COUNCIL ELECTORAL BOUNDARIES — NEW TERRITORIES WEST CONSTITUENCY**



圖則編號 LCCA/C/2008/NT-W  
 Plan No.  
 二零零七年七月版 July 2007 Edition  
 選舉管理委員會刊印  
 Published by the Electoral Affairs Commission  
 版權所有 未經許可 不得複製 © 2007 Copyright reserved - reproduction by permission only  
 地政總署測繪處繪製  
 Cartography by Survey & Mapping Office, Lands Department

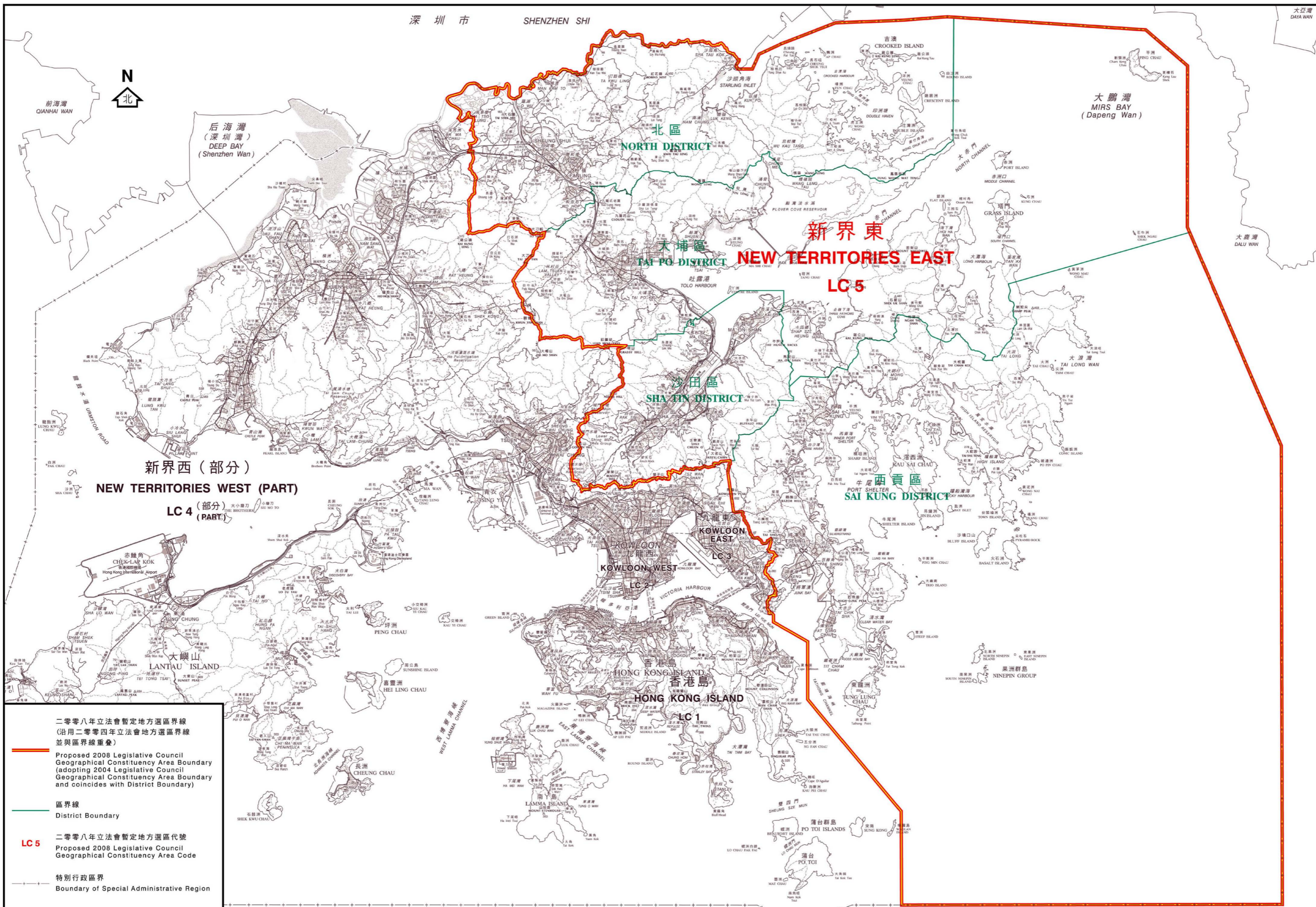

二零零八年立法會暫定地方選區界線  
 (沿用二零零四年立法會地方選區界線  
 並與區界線重疊)  
 Proposed 2008 Legislative Council  
 Geographical Constituency Area Boundary  
 (adopting 2004 Legislative Council  
 Geographical Constituency Area Boundary  
 and coincides with District Boundary)

區界線  
 District Boundary

**LC 5**  
 二零零八年立法會暫定地方選區代號  
 Proposed 2008 Legislative Council  
 Geographical Constituency Area Code

特別行政區界  
 Boundary of Special Administrative Region

選舉管理委員會之建議  
 公開諮詢市民意見  
 (諮詢期由二零零七年七月五日至八月三日)  
 Proposals by the Electoral Affairs Commission  
 for public consultation  
 (5 July to 3 August 2007)

立法會選區分界圖 — 新界東選區  
 LEGISLATIVE COUNCIL ELECTORAL BOUNDARIES — NEW TERRITORIES EAST CONSTITUENCY



圖則編號  
 Plan No. LCCA/C/2008/NT-E  
 二零零七年七月版  
 July 2007 Edition  
 選舉管理委員會刊印  
 Published by the Electoral Affairs Commission  
 版權所有 未經許可 不得複製 © 2007. Copyright reserved - reproduction by permission only  
 地政總署測繪處繪製  
 Cartography by Survey & Mapping Office, Lands Department

暫定地方選區議席數目  
Number of Seats for the Proposed Geographical Constituency Areas

暫定地方選區代號 Proposed GC Code	暫定地方選區名稱 Proposed Name for GC Area	暫定的議席數目 Proposed Number of Seats	估計人口 Estimated Population (as at 30 June 2008)	偏離標準人口基數 百分比 % of Deviation from Population Quota (232,503)
LC 1	香港島 Hong Kong Island	6	1,267,900	- 9.11%
LC 2	九龍西 Kowloon West	5	1,030,000	- 11.40%
LC 3	九龍東 Kowloon East	4	1,018,700	+ 9.54%
LC 4	新界西 New Territories West	8	2,030,300	+ 9.15%
LC 5	新界東 New Territories East	7	1,628,200	+ 0.04%

暫定地方選區範圍  
Proposed Geographical Constituency Areas

暫定 地方選區代號 Proposed GC Code	暫定地方選區名稱 Proposed Name for GC Area	所包括的 區議會選區 District Council Constituency Areas included	估計人口 Estimated Population (as at 30 June 2008)		偏離標準人口基數 百分比 % of Deviation from Population Quota (232,503)
			區議會 選區 <u>DCCA</u>	地方選區 <u>GC</u>	
<b>LC 1</b>	<b>香港島</b> <b>Hong Kong Island</b> (包括中西區、 灣仔、東區及 南區四區) (Including the 4 Districts of Central & Western, Wan Chai, Eastern and Southern)	<b><u>中西區</u></b>  中環 半山東 衛城 山頂 大學 堅摩 觀龍 西環 寶翠 石塘咀 西營盤 上環 東華 正街 水街	<b><u>Central &amp; Western</u></b>  Chung Wan Mid Levels East Castle Road Peak University Kennedy Town & Mount Davis Kwun Lung Sai Wan Belcher Shek Tong Tsui Sai Ying Pun Sheung Wan Tung Wah Centre Street Water Street	<b>1,267,900</b>	<b>-9.11%</b>
				250,300	

暫定地方選區範圍  
Proposed Geographical Constituency Areas

暫定 地方選區代號 Proposed GC Code	暫定地方選區名稱 Proposed Name for GC Area	所包括的 區議會選區 District Council Constituency Areas included	估計人口 Estimated Population (as at 30 June 2008)		偏離標準人口基數 百分比 % of Deviation from Population Quota (232,503)
			區議會 選區 <u>DCCA</u>	地方選區 <u>GC</u>	
		<b><u>灣仔</u></b>	<b><u>Wan Chai</u></b>		
		軒尼詩	Hennessy	13,000	
		愛群	Oi Kwan	14,300	
		鵝頸	Canal Road	16,200	
		銅鑼灣	Causeway Bay	13,800	
		大坑	Tai Hang	14,300	
		渣甸山	Jardine's Lookout	15,400	
		樂活	Broadwood	13,900	
		跑馬地	Happy Valley	13,400	
		司徒拔道	Stubbs Road	14,300	
		修頓	Southern	13,300	
		大佛口	Tai Fat Hau	13,100	
				155,000	
		<b><u>東區</u></b>	<b><u>Eastern</u></b>		
		太古城西	Tai Koo Shing West	17,100	
		太古城東	Tai Koo Shing East	18,100	
		鯉景灣	Lei King Wan	19,200	
		筲箕灣	Shaukeiwan	13,400	
		愛秩序灣	Aldrich Bay	29,100	
		阿公岩	A Kung Ngam	12,300	

暫定地方選區範圍  
Proposed Geographical Constituency Areas

暫定 地方選區代號 Proposed GC Code	暫定地方選區名稱 Proposed Name for GC Area	所包括的 區議會選區 District Council Constituency Areas included	估計人口 Estimated Population (as at 30 June 2008)		偏離標準人口基數 百分比 % of Deviation from Population Quota (232,503)
			區議會 選區 DCCA	地方選區 GC	
	杏花邨	Heng Fa Chuen		18,900	
	翠灣	Tsui Wan		12,200	
	欣藍	Yan Lam		16,700	
	小西灣	Siu Sai Wan		13,400	
	景怡	King Yee		16,800	
	環翠	Wan Tsui		15,700	
	翡翠	Fei Tsui		12,800	
	柏架山	Mount Parker		13,800	
	寶馬山	Braemar Hill		15,900	
	天后	Tin Hau		14,500	
	炮台山	Fortress Hill		16,400	
	維園	Victoria Park		14,700	
	城市花園	City Garden		14,900	
	和富	Provident		18,900	
	堡壘	Fort Street		14,700	
	錦屏	Kam Ping		16,500	
	丹拿	Tanner		15,400	
	健康村	Healthy Village		15,400	
	鯽魚涌	Quarry Bay		15,200	
	南豐	Nam Fung		13,500	
	康怡	Kornhill		14,700	
	康山	Kornhill Garden		13,800	
	興東	Hing Tung		19,700	

暫定地方選區範圍  
Proposed Geographical Constituency Areas

暫定 地方選區代號 Proposed GC Code	暫定地方選區名稱 Proposed Name for GC Area	所包括的 區議會選區 District Council Constituency Areas included	估計人口 Estimated Population (as at 30 June 2008)		偏離標準人口基數 百分比 % of Deviation from Population Quota (232,503)
			區議會 選區 <u>DCCA</u>	地方選區 <u>GC</u>	
	西灣河	Sai Wan Ho		18,900	
	下耀東	Lower Yiu Tung		16,800	
	上耀東	Upper Yiu Tung		13,500	
	興民	Hing Man		19,100	
	樂康	Lok Hong		13,000	
	翠德	Tsui Tak		12,900	
	漁灣	Yue Wan		14,300	
	佳曉	Kai Hiu		14,200	
				586,400	
	<b>南區</b>	<b><u>Southern</u></b>			
	香港仔	Aberdeen		20,100	
	鴨脷洲邨	Ap Lei Chau Estate		14,100	
	鴨脷洲北	Ap Lei Chau North		18,700	
	利東一	Lei Tung I		14,100	
	利東二	Lei Tung II		10,700	
	海怡東	South Horizons East		15,500	
	海怡西	South Horizons West		15,200	
	華貴	Wah Kwai		16,000	
	華富一	Wah Fu I		13,300	

暫定地方選區範圍  
Proposed Geographical Constituency Areas

暫定 地方選區代號 Proposed GC Code	暫定地方選區名稱 Proposed Name for GC Area	所包括的 區議會選區 District Council Constituency Areas included	估計人口 Estimated Population (as at 30 June 2008)		偏離標準人口基數 百分比 % of Deviation from Population Quota (232,503)
			區議會 選區 <u>DCCA</u>	地方選區 <u>GC</u>	
	華富二	Wah Fu II		15,500	
	薄扶林	Pokfulam		20,700	
	置富	Chi Fu		16,100	
	田灣	Tin Wan		18,000	
	石漁	Shek Yue		17,800	
	黃竹坑	Wong Chuk Hang		15,200	
	海灣	Bays Area		14,400	
	赤柱及石澳	Stanley & Shek O		20,800	
				276,200	



暫定地方選區範圍  
Proposed Geographical Constituency Areas

暫定 地方選區代號 Proposed GC Code	暫定地方選區名稱 Proposed Name for GC Area	所包括的 區議會選區 District Council Constituency Areas included	估計人口 Estimated Population (as at 30 June 2008)		偏離標準人口基數 百分比 % of Deviation from Population Quota (232,503)
			區議會 選區 <u>DCCA</u>	地方選區 <u>GC</u>	
<b>LC 2</b>	<b>九龍西 Kowloon West</b> (包括油尖旺、 深水埗及九龍城 三區) (Including the 3 Districts of Yau Tsim Mong, Sham Shui Po and Kowloon City)	<b><u>油尖旺</u></b> 尖沙咀西 佐敦西 佐敦東 油麻地 富榮 旺角西 富柏 櫻桃 大角咀南 大角咀北 大南 旺角北 旺角東 旺角南 京士柏 尖沙咀東	<b><u>Yau Tsim Mong</u></b> Tsim Sha Tsui West Jordan West Jordan East Yau Ma Tei Charming Mong Kok West Fu Pak Cherry Tai Kok Tsui South Tai Kok Tsui North Tai Nan Mong Kok North Mong Kok East Mong Kok South King's Park Tsim Sha Tsui East	<b>1,030,000</b>	<b>-11.40%</b>
				294,300	

暫定地方選區範圍  
Proposed Geographical Constituency Areas

暫定 地方選區代號 Proposed GC Code	暫定地方選區名稱 Proposed Name for GC Area	所包括的 區議會選區 District Council Constituency Areas included	估計人口 Estimated Population (as at 30 June 2008)		偏離標準人口基數 百分比 % of Deviation from Population Quota (232,503)
			區議會 選區 <u>DCCA</u>	地方選區 <u>GC</u>	
	<b><u>深水埗</u></b>	<b><u>Sham Shui Po</u></b>			
	寶麗	Po Lai		12,800	
	長沙灣	Cheung Sha Wan		15,400	
	南昌北	Nam Cheong North		20,100	
	石硤尾及 南昌東	Shek Kip Mei & Nam Cheong East		20,400	
	南昌南	Nam Cheong South		19,000	
	南昌中	Nam Cheong Central		20,000	
	南昌西	Nam Cheong West		12,800	
	富昌	Fu Cheong		17,100	
	麗閣	Lai Kok		16,100	
	元州	Un Chau		28,300	
	荔枝角南	Lai Chi Kok South		21,600	
	美孚南	Mei Foo South		16,900	
	美孚中	Mei Foo Central		13,500	
	美孚北	Mei Foo North		17,000	
	荔枝角北	Lai Chi Kok North		20,000	
	蘇屋	So Uk		12,900	
	李鄭屋	Lei Cheng Uk		14,600	
	下白田	Ha Pak Tin		19,200	
	又一村	Yau Yat Tsuen		15,300	

暫定地方選區範圍  
Proposed Geographical Constituency Areas

暫定 地方選區代號 Proposed GC Code	暫定地方選區名稱 Proposed Name for GC Area	所包括的 區議會選區 District Council Constituency Areas included	估計人口 Estimated Population (as at 30 June 2008)		偏離標準人口基數 百分比 % of Deviation from Population Quota (232,503)
			區議會 選區 <u>DCCA</u>	地方選區 <u>GC</u>	
		南山、大坑東及 大坑西	Nam Shan, Tai Hang Tung & Tai Hang Sai	21,800	
		龍坪及上白田	Lung Ping & Sheung Pak Tin	18,700	
				373,500	
		<b>九龍城</b>	<b><u>Kowloon City</u></b>		
		馬頭圍	Ma Tau Wai	17,000	
		馬坑涌	Ma Hang Chung	21,400	
		馬頭角	Ma Tau Kok	13,700	
		樂民	Lok Man	13,600	
		常樂	Sheung Lok	17,100	
		何文田	Ho Man Tin	21,800	
		嘉道理	Kadoorie	18,200	
		太子	Prince	16,600	
		九龍塘	Kowloon Tong	18,600	
		龍城	Lung Shing	13,500	
		啓德	Kai Tak	17,000	
		海心	Hoi Sham	15,800	
		土瓜灣北	To Kwa Wan North	13,100	
		土瓜灣南	To Kwa Wan South	14,700	
		鶴園海逸	Hok Yuen Laguna Verde	19,300	
		黃埔東	Whampoa East	15,600	

暫定地方選區範圍  
Proposed Geographical Constituency Areas

暫定 地方選區代號 Proposed GC Code	暫定地方選區名稱 Proposed Name for GC Area	所包括的 區議會選區 District Council Constituency Areas included	估計人口 Estimated Population (as at 30 June 2008)		偏離標準人口基數 百分比 % of Deviation from Population Quota (232,503)
			區議會 選區 <u>DCCA</u>	地方選區 <u>GC</u>	
	黃埔西	Whampoa West		19,600	
	紅磡灣	Hung Hom Bay		17,400	
	紅磡	Hung Hom		14,400	
	家維	Ka Wai		15,500	
	愛民	Oi Man		14,200	
	愛俊	Oi Chun		14,100	
				362,200	

暫定地方選區範圍  
Proposed Geographical Constituency Areas

暫定 地方選區代號 Proposed GC Code	暫定地方選區名稱 Proposed Name for GC Area	所包括的 區議會選區 District Council Constituency Areas included	估計人口 Estimated Population (as at 30 June 2008)		偏離標準人口基數 百分比 % of Deviation from Population Quota (232,503)
			區議會 選區 <u>DCCA</u>	地方選區 <u>GC</u>	
<b>LC 3</b>	<b>九龍東</b> <b>Kowloon East</b> (包括黃大仙 及觀塘兩區) (Including the 2 Districts of Wong Tai Sin and Kwun Tong)	<b>黃大仙</b> <b>Wong Tai Sin</b>		<b>1,018,700</b>	<b>+9.54%</b>
		龍趣	Lung Tsui	13,200	
		龍下	Lung Ha	14,100	
		龍上	Lung Sheung	19,800	
		鳳凰	Fung Wong	15,400	
		鳳德	Fung Tak	17,600	
		龍星	Lung Sing	19,700	
		新蒲崗	San Po Kong	22,700	
		東頭	Tung Tau	12,800	
		東美	Tung Mei	14,600	
		樂富	Lok Fu	15,000	
		橫頭磡	Wang Tau Hom	18,800	
		天強	Tin Keung	16,100	
		翠竹及鵬程	Tsui Chuk & Pang Ching	18,900	
		竹園南	Chuk Yuen South	16,500	
		竹園北	Chuk Yuen North	17,400	
		慈雲西	Tsz Wan West	20,500	
		正愛	Ching Oi	18,500	
		正安	Ching On	19,800	
		慈雲東	Tsz Wan East	21,400	

暫定地方選區範圍  
Proposed Geographical Constituency Areas

暫定 地方選區代號 Proposed GC Code	暫定地方選區名稱 Proposed Name for GC Area	所包括的 區議會選區 District Council Constituency Areas included	估計人口 Estimated Population (as at 30 June 2008)		偏離標準人口基數 百分比 % of Deviation from Population Quota (232,503)
			區議會 選區 <u>DCCA</u>	地方選區 <u>GC</u>	
		瓊富	King Fu	20,100	
		彩雲東	Choi Wan East	15,100	
		彩雲南	Choi Wan South	13,400	
		彩雲西	Choi Wan West	12,000	
		池彩	Chi Choi	16,600	
		彩虹	Choi Hung	15,900	
				425,900	
		<b>觀塘</b>	<b><u>Kwun Tong</u></b>		
		觀塘中心	Kwun Tong Central	14,500	
		九龍灣	Kowloon Bay	13,500	
		啓業	Kai Yip	12,400	
		麗晶	Lai Ching	16,200	
		坪石	Ping Shek	19,100	
		佐敦谷	Jordan Valley	14,400	
		順天	Shun Tin	20,200	
		雙順	Sheung Shun	19,600	
		安利	On Lee	13,100	
		寶達	Po Tat	25,600	
		秀茂坪北	Sau Mau Ping North	19,900	
		曉麗	Hiu Lai	19,500	
		秀茂坪南	Sau Mau Ping South	18,200	

暫定地方選區範圍  
Proposed Geographical Constituency Areas

暫定 地方選區代號 Proposed GC Code	暫定地方選區名稱 Proposed Name for GC Area	所包括的 區議會選區 District Council Constituency Areas included	估計人口 Estimated Population (as at 30 June 2008)		偏離標準人口基數 百分比 % of Deviation from Population Quota (232,503)
			區議會 選區 <u>DCCA</u>	地方選區 <u>GC</u>	
	興田	Hing Tin		19,300	
	藍田	Lam Tin		14,500	
	廣德	Kwong Tak		20,500	
	平田	Ping Tin		17,500	
	栢雅	Pak Nga		14,200	
	油塘東	Yau Tong East		21,000	
	油塘中	Yau Tong Central		22,300	
	油塘西	Yau Tong West		17,500	
	麗港城	Laguna City		23,800	
	景田	King Tin		21,700	
	翠屏南	Tsui Ping South		14,500	
	翠屏北	Tsui Ping North		12,300	
	寶樂	Po Lok		15,400	
	月華	Yuet Wah		13,800	
	協康	Hip Hong		16,400	
	康樂	Hong Lok		17,100	
	定安	Ting On		17,300	
	牛頭角	Ngau Tau Kok		19,600	
	淘大	To Tai		17,800	
	樂華北	Lok Wah North		14,900	
	樂華南	Lok Wah South		15,200	
				592,800	

暫定地方選區範圍  
Proposed Geographical Constituency Areas

暫定 地方選區代號 Proposed GC Code	暫定地方選區名稱 Proposed Name for GC Area	所包括的 區議會選區 District Council Constituency Areas included	估計人口 Estimated Population (as at 30 June 2008)		偏離標準人口基數 百分比 % of Deviation from Population Quota (232,503)
			區議會 選區 DCCA	地方選區 GC	
<b>LC 4</b>	<b>新界西 New Territories West</b>			<b>2,030,300</b>	<b>+9.15%</b>
	(包括荃灣、 屯門、元朗、 葵青及離島 五區) (Including the 5 Districts of Tsuen Wan, Tuen Mun, Yuen Long, Kwai Tsing and Islands)	<b><u>荃灣</u></b> 德華 楊屋道 海濱 祈德尊 福來 愉景 荃灣中心 荃威 麗濤 麗興 荃灣郊區西 荃灣郊區東 綠楊 梨木樹東 梨木樹西 石圍角 象石	<b><u>Tsuen Wan</u></b> Tak Wah Yeung Uk Road Hoi Bun Clague Garden Fuk Loi Discovery Park Tsuen Wan Centre Allway Lai To Lai Hing Tsuen Wan Rural West Tsuen Wan Rural East Luk Yeung Lei Muk Shue East Lei Muk Shue West Shek Wai Kok Cheung Shek	18,600 18,300 19,500 15,400 13,600 17,200 11,400 22,300 22,100 14,600 22,200 21,900 15,500 21,200 14,000 13,600 13,800	
				295,200	



暫定地方選區範圍  
Proposed Geographical Constituency Areas

暫定 地方選區代號 Proposed GC Code	暫定地方選區名稱 Proposed Name for GC Area	所包括的 區議會選區 District Council Constituency Areas included	估計人口 Estimated Population (as at 30 June 2008)		偏離標準人口基數 百分比 % of Deviation from Population Quota (232,503)
			區議會 選區 <u>DCCA</u>	地方選區 <u>GC</u>	
		<b><u>屯門</u></b>	<b><u>Tuen Mun</u></b>		
		屯門市中心	Tuen Mun Town Centre	20,100	
		兆置	Siu Chi	20,800	
		兆翠	Siu Tsui	16,300	
		安定	On Ting	16,800	
		友愛南	Yau Oi South	12,600	
		友愛北	Yau Oi North	17,100	
		翠興	Tsui Hing	17,200	
		山景	Shan King	19,400	
		景興	King Hing	15,900	
		興澤	Hing Tsak	16,700	
		新墟	San Hui	21,200	
		三聖	Sam Shing	19,900	
		恆福	Hanford	24,500	
		富新	Fu Sun	14,800	
		悅湖	Yuet Wu	13,000	
		兆禧	Siu Hei	13,000	
		湖景	Wu King	15,400	
		蝴蝶	Butterfly	18,500	
		樂翠	Lok Tsui	14,600	
		龍門	Lung Mun	18,800	
		新景	San King	15,500	

暫定地方選區範圍  
Proposed Geographical Constituency Areas

暫定 地方選區代號 Proposed GC Code	暫定地方選區名稱 Proposed Name for GC Area	所包括的 區議會選區 District Council Constituency Areas included	估計人口 Estimated Population (as at 30 June 2008)		偏離標準人口基數 百分比 % of Deviation from Population Quota (232,503)
			區議會 選區 <u>DCCA</u>	地方選區 <u>GC</u>	
		良景	Leung King	15,100	
		田景	Tin King	18,100	
		寶田	Po Tin	19,500	
		建生	Kin Sang	17,400	
		兆康	Siu Hong	16,100	
		景峰	Prime View	20,200	
		富泰	Fu Tai	19,500	
		屯門鄉郊	Tuen Mun Rural	20,900	
				508,900	
		<b>元朗</b>	<b><u>Yuen Long</u></b>		
		豐年	Fung Nin	19,700	
		水邊	Shui Pin	22,800	
		南屏	Nam Ping	13,800	
		北朗	Pek Long	13,900	
		元朗中心	Yuen Long Centre	19,000	
		鳳翔	Fung Cheung	19,400	
		十八鄉北	Shap Pat Heung North	23,500	
		十八鄉南	Shap Pat Heung South	19,700	
		屏山南	Ping Shan South	15,100	
		屏山北	Ping Shan North	20,000	
		廈村	Ha Tsuen	13,200	

暫定地方選區範圍  
Proposed Geographical Constituency Areas

暫定 地方選區代號 Proposed GC Code	暫定地方選區名稱 Proposed Name for GC Area	所包括的 區議會選區 District Council Constituency Areas included	估計人口 Estimated Population (as at 30 June 2008)		偏離標準人口基數 百分比 % of Deviation from Population Quota (232,503)
			區議會 選區 <u>DCCA</u>	地方選區 <u>GC</u>	
	天盛	Tin Shing		22,200	
	瑞愛	Shui Oi		19,700	
	瑞華	Shui Wah		19,200	
	頌華	Chung Wah		19,700	
	悅恩	Yuet Yan		26,300	
	富恩	Fu Yan		26,300	
	逸澤	Yat Chak		20,300	
	天恒	Tin Heng		23,400	
	宏景	Wang King		18,200	
	嘉湖北	Kingswood North		22,300	
	嘉湖南	Kingswood South		23,100	
	天耀	Tin Yiu		22,100	
	慈祐	Tsz Yau		22,600	
	錦綉花園	Fairview Park		15,800	
	新田	San Tin		18,400	
	錦田	Kam Tin		10,100	
	八鄉北	Pat Heung North		10,500	
	八鄉南	Pat Heung South		13,900	
				554,200	
	<b>葵青</b>	<b><u>Kwai Tsing</u></b>			
	葵興	Kwai Hing		21,000	

暫定地方選區範圍  
Proposed Geographical Constituency Areas

暫定 地方選區代號 Proposed GC Code	暫定地方選區名稱 Proposed Name for GC Area	所包括的 區議會選區 District Council Constituency Areas included	估計人口 Estimated Population (as at 30 June 2008)		偏離標準人口基數 百分比 % of Deviation from Population Quota (232,503)
			區議會 選區 DCCA	地方選區 GC	
	葵盛東邨	Kwai Shing East Estate		19,100	
	上大窩口	Upper Tai Wo Hau		14,100	
	下大窩口	Lower Tai Wo Hau		15,200	
	葵涌邨	Kwai Chung Estate		30,900	
	石蔭	Shek Yam		23,700	
	安蔭	On Yam		16,100	
	新石籬	Shek Lei Extension		22,200	
	石籬	Shek Lei		21,800	
	大白田	Tai Pak Tin		19,900	
	葵芳	Kwai Fong		20,200	
	華麗	Wah Lai		17,600	
	荔華	Lai Wah		15,000	
	祖堯	Cho Yiu		17,900	
	興芳	Hing Fong		17,900	
	荔景	Lai King		13,600	
	葵盛西邨	Kwai Shing West Estate		20,200	
	安瀨	On Ho		21,800	
	偉盈	Wai Ying		19,900	
	青衣邨	Tsing Yi Estate		14,900	
	翠怡	Greenfield		19,300	
	長青	Cheung Ching		19,800	
	長康	Cheung Hong		18,900	
	盛康	Shing Hong		14,800	

暫定地方選區範圍  
Proposed Geographical Constituency Areas

暫定 地方選區代號 Proposed GC Code	暫定地方選區名稱 Proposed Name for GC Area	所包括的 區議會選區 District Council Constituency Areas included	估計人口 Estimated Population (as at 30 June 2008)		偏離標準人口基數 百分比 % of Deviation from Population Quota (232,503)
			區議會 選區 <u>DCCA</u>	地方選區 <u>GC</u>	
		青衣南	Tsing Yi South	19,900	
		長亨	Cheung Hang	14,500	
		青發	Ching Fat	19,200	
		長安	Cheung On	15,000	
				524,400	
		<b><u>離島</u></b>	<b><u>Islands</u></b>		
		大嶼山	Lantau	17,000	
		逸東邨北	Yat Tung Estate North	20,300	
		逸東邨南	Yat Tung Estate South	19,000	
		東涌北	Tung Chung North	19,600	
		東涌南	Tung Chung South	18,800	
		愉景灣	Discovery Bay	15,900	
		坪洲及喜靈洲	Peng Chau & Hei Ling Chau	7,200	
		南丫及蒲台	Lamma & Po Toi	5,400	
		長洲南	Cheung Chau South	12,200	
		長洲北	Cheung Chau North	12,200	
				147,600	

暫定地方選區範圍  
Proposed Geographical Constituency Areas

暫定 地方選區代號 Proposed GC Code	暫定地方選區名稱 Proposed Name for GC Area	所包括的 區議會選區 District Council Constituency Areas included	估計人口 Estimated Population (as at 30 June 2008)		偏離標準人口基數 百分比 % of Deviation from Population Quota (232,503)
			區議會 選區 DCCA	地方選區 GC	
<b>LC 5</b>	<b>新界東 New Territories East</b>			<b>1,628,200</b>	<b>+0.04%</b>
	(包括北區、 大埔、沙田 及西貢四區) (Including the 4 Districts of North, Tai Po, Sha Tin and Sai Kung)	<b>北區</b>	<b>North</b>		
		聯和墟	Luen Wo Hui	20,600	
		粉嶺市	Fanling Town	20,200	
		祥華	Cheung Wah	19,200	
		華都	Wah Do	19,200	
		華明	Wah Ming	18,300	
		欣盛	Yan Shing	20,800	
		盛福	Shing Fuk	19,000	
		上水鄉郊	Sheung Shui Rural	18,900	
		御太	Yu Tai	19,900	
		彩園	Choi Yuen	20,100	
		石湖墟	Shek Wu Hui	19,600	
		天平西	Tin Ping West	12,200	
		鳳翠	Fung Tsui	13,900	
		沙打	Sha Ta	14,000	
		天平東	Tin Ping East	15,300	
		皇后山	Queen's Hill	22,900	
				294,100	

暫定地方選區範圍  
Proposed Geographical Constituency Areas

暫定 地方選區代號 Proposed GC Code	暫定地方選區名稱 Proposed Name for GC Area	所包括的 區議會選區 District Council Constituency Areas included	估計人口 Estimated Population (as at 30 June 2008)		偏離標準人口基數 百分比 % of Deviation from Population Quota (232,503)
			區議會 選區 <u>DCCA</u>	地方選區 <u>GC</u>	
	<b>大埔</b>	<b><u>Tai Po</u></b>			
	大埔墟	Tai Po Hui	13,900		
	大埔中	Tai Po Central	14,200		
	頌汀	Chung Ting	15,600		
	大元	Tai Yuen	16,100		
	富亨	Fu Heng	17,900		
	怡富	Yee Fu	17,800		
	富明新	Fu Ming Sun	14,700		
	廣福及寶湖	Kwong Fuk & Plover Cove	15,200		
	宏福	Wang Fuk	12,800		
	大埔滘	Tai Po Kau	13,900		
	運頭塘	Wan Tau Tong	17,500		
	新富	San Fu	16,000		
	林村谷	Lam Tsuen Valley	19,700		
	寶雅	Po Nga	16,200		
	太和	Tai Wo	17,200		
	舊墟及太湖	Old Market & Serenity	16,800		
	康樂園	Hong Lok Yuen	15,000		
	船灣	Shuen Wan	15,800		
	西貢北	Sai Kung North	11,600		
			297,900		

暫定地方選區範圍  
Proposed Geographical Constituency Areas

暫定 地方選區代號 Proposed GC Code	暫定地方選區名稱 Proposed Name for GC Area	所包括的 區議會選區 District Council Constituency Areas included	估計人口 Estimated Population (as at 30 June 2008)		偏離標準人口基數 百分比 % of Deviation from Population Quota (232,503)
			區議會 選區 <u>DCCA</u>	地方選區 <u>GC</u>	
		<b>沙田</b>	<b>Sha Tin</b>		
		沙田市中心	Sha Tin Town Centre	20,900	
		瀝源	Lek Yuen	14,100	
		禾輦邨	Wo Che Estate	20,100	
		第一城	City One	16,100	
		愉城	Yue Shing	15,100	
		王屋	Wong Uk	18,700	
		沙角	Sha Kok	15,800	
		博康	Pok Hong	17,700	
		乙明	Jat Min	12,800	
		秦豐	Chun Fung	16,300	
		新田圍	Sun Tin Wai	17,700	
		翠田	Chui Tin	16,800	
		顯嘉	Hin Ka	14,800	
		下城門	Lower Shing Mun	21,700	
		徑口	Keng Hau	21,400	
		田心	Tin Sum	16,800	
		新翠	Sun Chui	11,600	
		大圍	Tai Wai	19,800	
		松田	Chung Tin	20,700	
		穗禾	Sui Wo	14,000	
		火炭	Fo Tan	15,400	



暫定地方選區範圍  
Proposed Geographical Constituency Areas

暫定 地方選區代號 Proposed GC Code	暫定地方選區名稱 Proposed Name for GC Area	所包括的 區議會選區 District Council Constituency Areas included	估計人口 Estimated Population (as at 30 June 2008)		偏離標準人口基數 百分比 % of Deviation from Population Quota (232,503)
			區議會 選區 <u>DCCA</u>	地方選區 <u>GC</u>	
	駿馬	Chun Ma		11,300	
	頌安	Chung On		22,200	
	錦濤	Kam To		19,600	
	新港城	Sunshine City		21,500	
	利安	Lee On		18,400	
	富龍	Fu Lung		17,800	
	錦英	Kam Ying		19,100	
	耀安	Yiu On		17,200	
	恒安	Heng On		19,600	
	鞍泰	On Tai		20,100	
	大水坑	Tai Shui Hang		13,500	
	愉欣	Yu Yan		17,300	
	碧湖	Bik Woo		16,300	
	廣康	Kwong Hong		12,800	
	廣源	Kwong Yuen		15,100	
				620,100	
	<b><u>西貢</u></b>	<b><u>Sai Kung</u></b>			
	西貢市中心	Sai Kung Central		12,700	
	白沙灣	Pak Sha Wan		14,900	
	西貢離島	Sai Kung Islands		10,500	
	坑口東	Hang Hau East		14,500	

暫定地方選區範圍  
Proposed Geographical Constituency Areas

暫定 地方選區代號 Proposed GC Code	暫定地方選區名稱 Proposed Name for GC Area	所包括的 區議會選區 District Council Constituency Areas included	估計人口 Estimated Population (as at 30 June 2008)		偏離標準人口基數 百分比 % of Deviation from Population Quota (232,503)
			區議會 選區 <u>DCCA</u>	地方選區 <u>GC</u>	
	坑口西	Hang Hau West		16,900	
	環保	Wan Po		15,300	
	維都	Wai Do		19,600	
	健明	Kin Ming		17,400	
	彩健	Choi Kin		19,300	
	澳唐	O Tong		17,000	
	富軍	Fu Kwan		23,800	
	南安	Nam On		23,200	
	康景	Hong King		19,500	
	翠林	Tsui Lam		19,900	
	寶林	Po Lam		18,000	
	欣英	Yan Ying		19,800	
	運亨	Wan Hang		18,900	
	景林	King Lam		19,400	
	厚德	Hau Tak		19,000	
	富藍	Fu Nam		17,400	
	德明	Tak Ming		20,200	
	尙德	Sheung Tak		20,500	
	廣明	Kwong Ming		18,400	
				416,100	