

westKowloon

西九文化區

西九文化區發展的進度匯報

Update on the Progress of the West Kowloon Cultural District Development

24/11/2015

Completion Timeframe of WKCD Facilities

西九文化區設施完成時間表

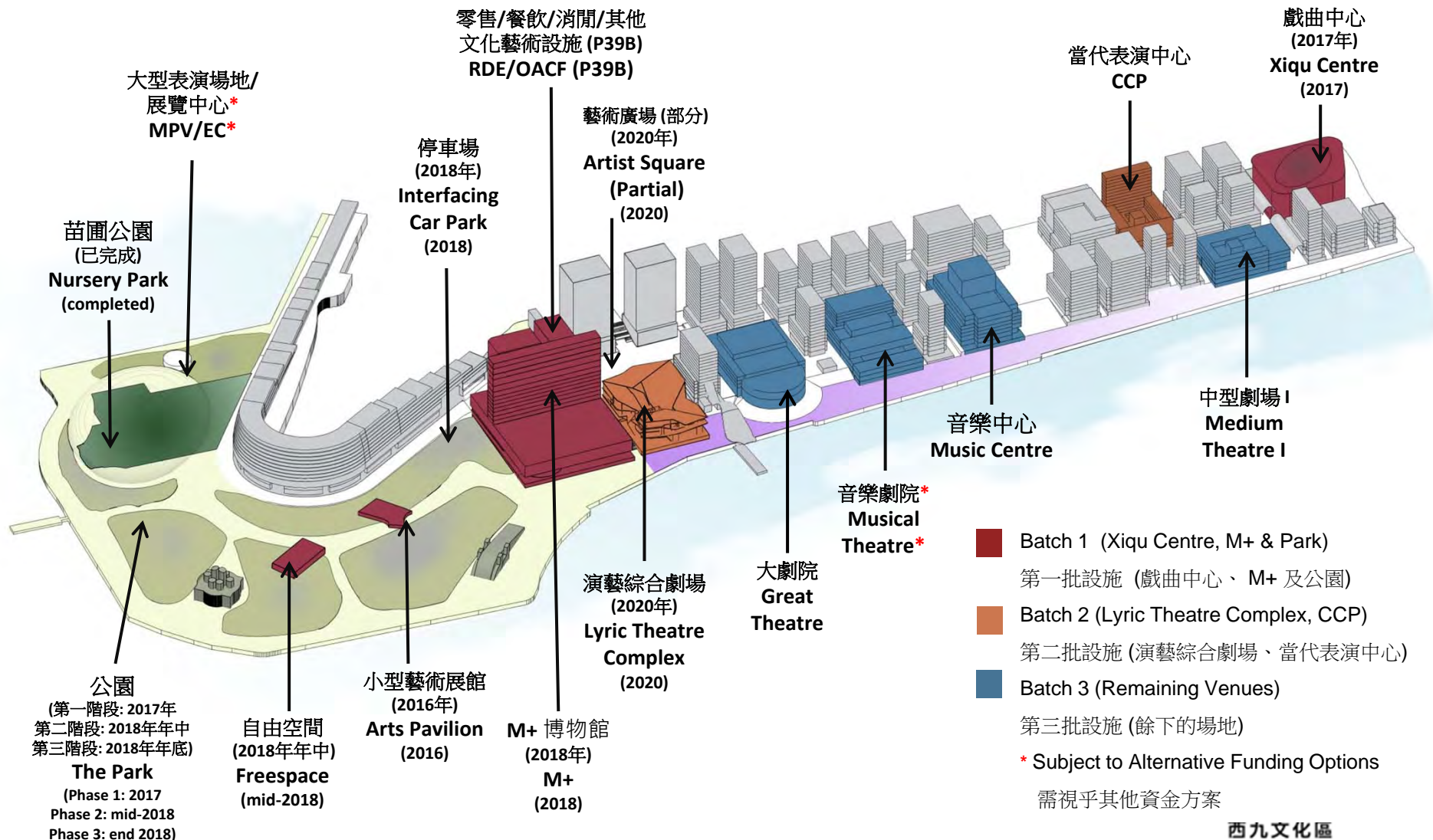

Nursery Park 苗圃公園

Opened in July 2015 已於2015年7月開放



westKowloon
西九文化區

Nursery Park 苗圃公園

Opened in July 2015 已於2015年7月開放



Works Commencement : December 2014

動工日期：2014年12月

Target Completion : mid 2017

預計完工日期：2017年年中

Xiqu Centre 戲曲中心

Main Works Progress

主要工程進度



westKowloon

西九文化區

Xiqu Centre 戲曲中心

Main Works Progress

主要工程進度



Mega Truss 5 assembled 5 號主要支架組裝



Construction of core walls to 2nd Floor 主力牆已興建到2樓



Overall view 整體外觀



Mega Trusses assembled 主要支架組裝

Phasing Plan of the Park

西九公園分階段發展圖

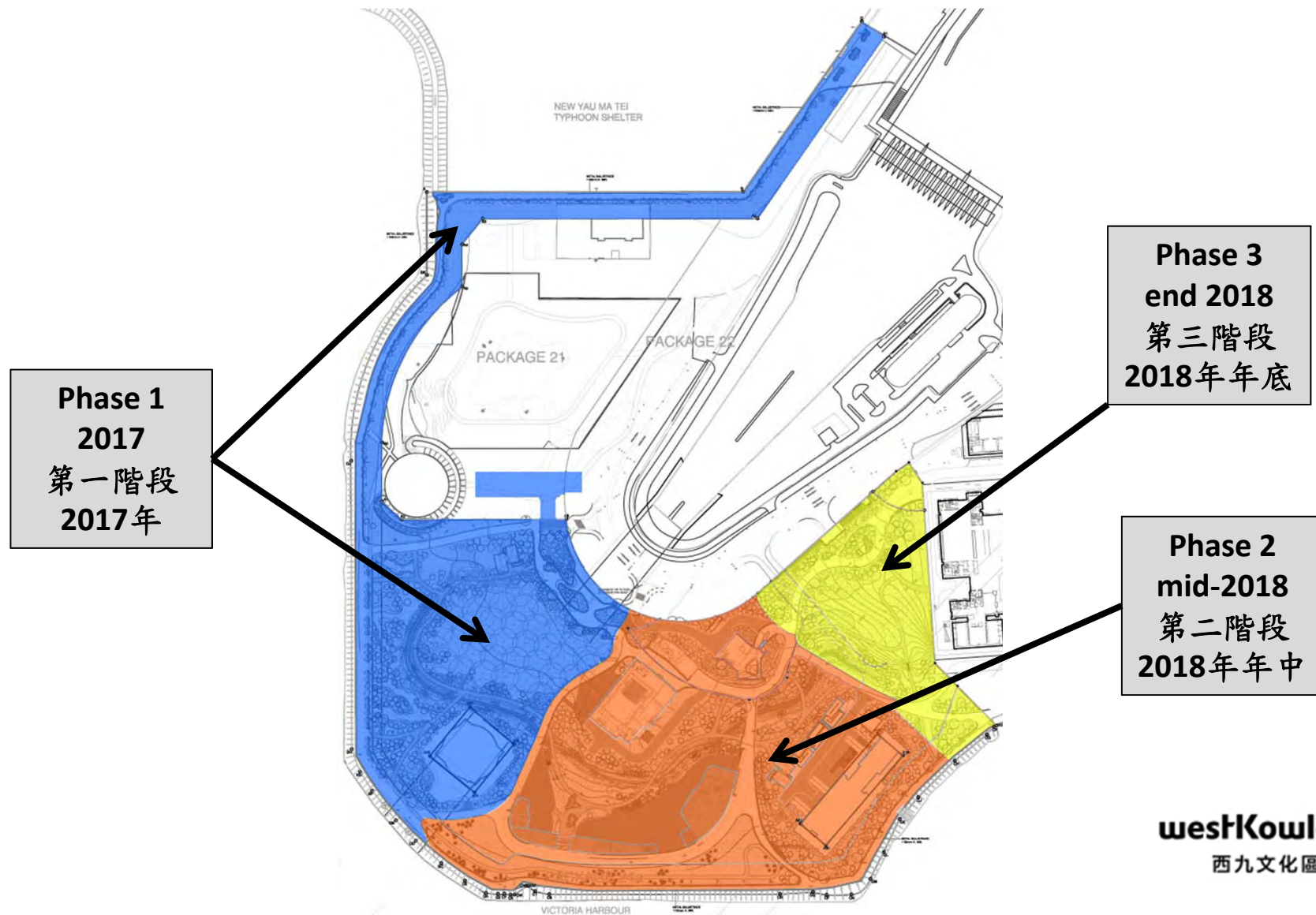

Phase 1
2017
第一階段
2017年

Phase 3
end 2018
第三階段
2018年年底

Phase 2
mid-2018
第二階段
2018年年中

The Park – Interfacing Car Park

公園 – 停車場

Target Completion : End 2018

預計完工日期：2018年年底

Foundation Works Progress 地基工程 進度



westKowloon

西九文化區

Works Commencement : April 2015

動工日期：2015年4月

Target Completion : mid 2016

預計完工日期：2016年年中

Arts Pavilion 小型藝術展館

Overall Progress 整體進度



Construction of Building Structure and External Underground Utilities

大樓結構及地下設施興建中

westKowloon

西九文化區

Arts Pavilion 小型藝術展館 Overall Progress 整體進度



Overall view – Completion of the building structure construction 整體外觀 – 大樓結構竣工

westKowloon
西九文化區

Works Commencement : August 2014

動工日期：2014年8月

Foundation Works Completed

地基工程已完成

M+ 博物館

Foundation Works Progress 地基工程進度



Works Commencement : September 2015

動工日期：2015年9月

Target Completion : End 2018

預計完工日期：2018年年底

M+ 博物館

Main Works Progress 主要工程進度



Mobilization 進場



Site establishment 工地設置



Site Handover on 30 Sep 2015 工地於2015年9月30日移交



Site office set up 設置工地辦公室

M+ 博物館

Main Works Progress (Excavation)

主要工程進度 (挖掘工程)



Integrated Basement 綜合地庫

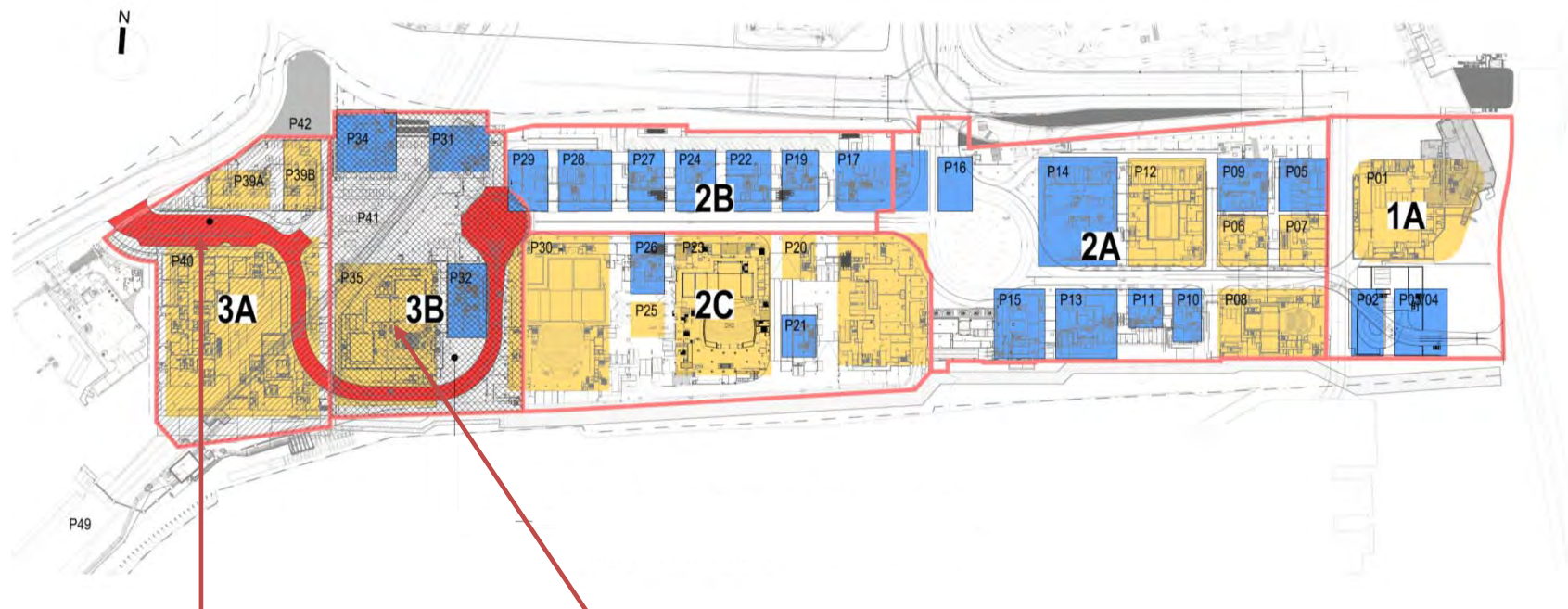

Zone 3A Underground Road and Airport Express Tunnels Protection Works – Government Funded
政府出資3A區地下道路及機場快綫隧道保護工程

Zone 3B Foundation Works for Basement Structure and Underground Road – Government Funded
政府出資3B區地庫結構及地下道路的地基工程

Essential PIW Works 主要基建工程

Site Utilities and At Grade Road 工地設施及地面行車路

