立法會 CB(2)485/16-17(01)號文件
LC Paper No. CB(2)485/16-17(01)

地區主導行動計劃
工作進展

民政事務委員會
2016年12月21日

DAS 強調：

- 地區問題地區解決
  - 「老、大、難」問題
- 地區機遇地區掌握

先導計劃的成功經驗

地區管理委員會

(由民政專員任主席)

區議會

地區持份者

全力推行DAS，透過：

- 每年撥款6,300萬
- 增設38個公務員職位及33個非公務員合約員工職位
- 2016-17年度39個項目

2016-17 DAS 項目

解決地區問題(34)

- 滅蚊
- 處理環境衞生
- 打擊店舖違例擴展
- 處理違泊單車
- 支援「三無大廈」
- 處理違例泊車及遊客造成的滋擾
- 支援露宿者
- 處理回收商造成的問題
- 優化香港仔整體交通情況

掌握地區機遇(5)

- 社區資源中心(黃大仙)
- 在社區為認知障礙症患者人口增加作準備 (葵青)
- 創建更多公共空間以切合地區需要(沙田)
- 護耳行動(油尖旺)
- 在北潭涌引進電動車(西貢)

地區主導清潔行動@蘭桂坊

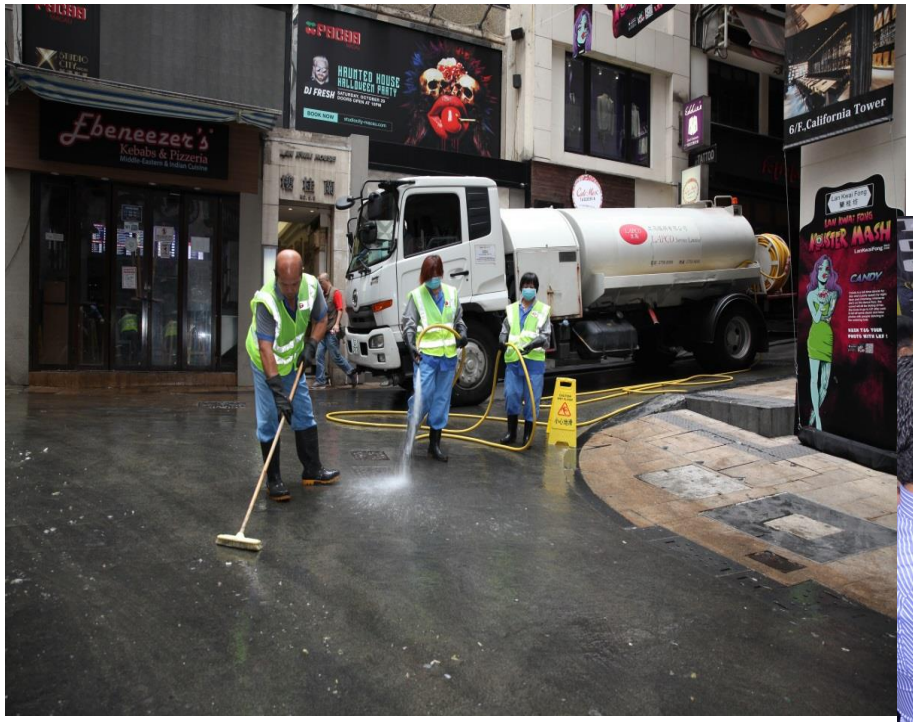

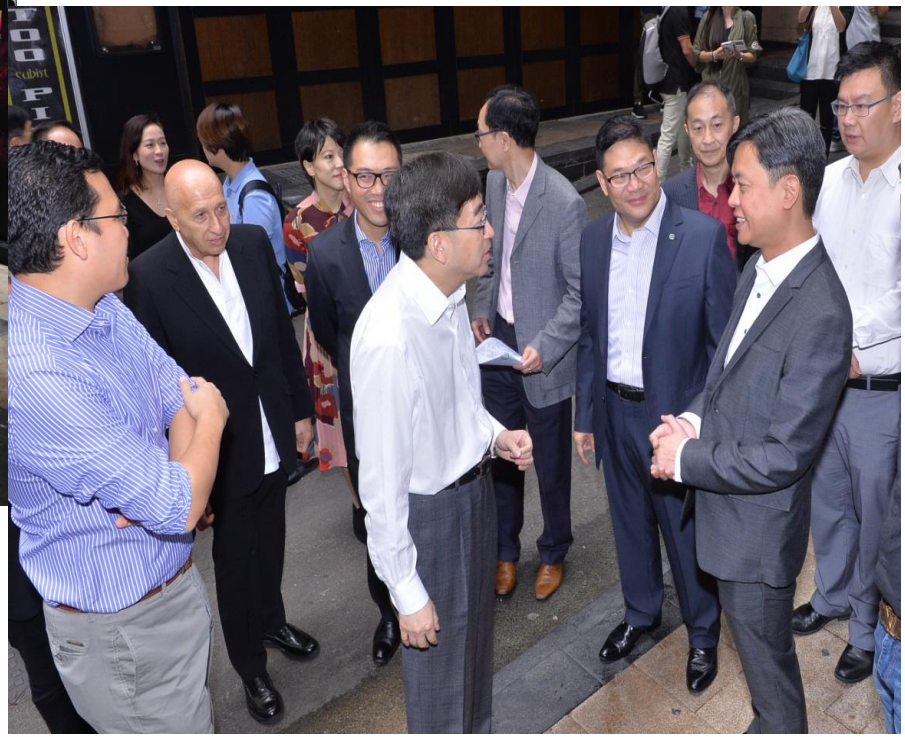

香港仔避風塘海上垃圾清潔行動

特別清潔行動前

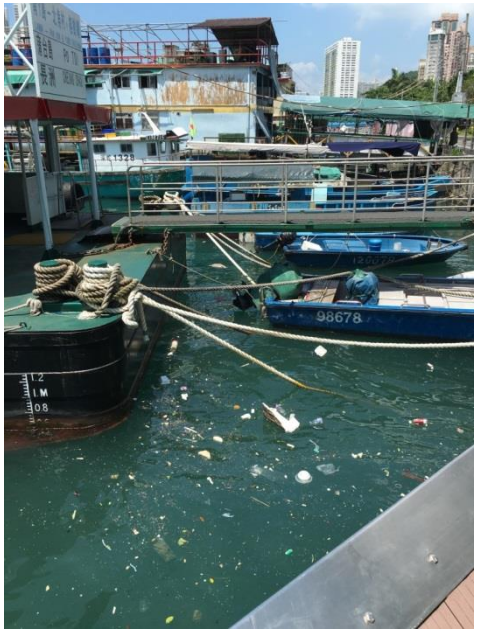

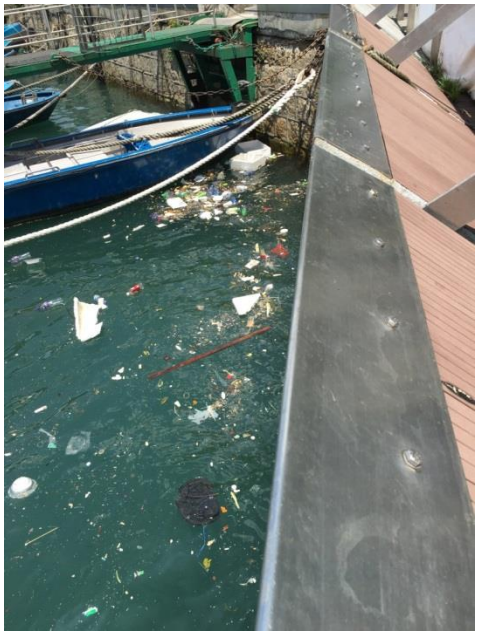

特別清潔行動後

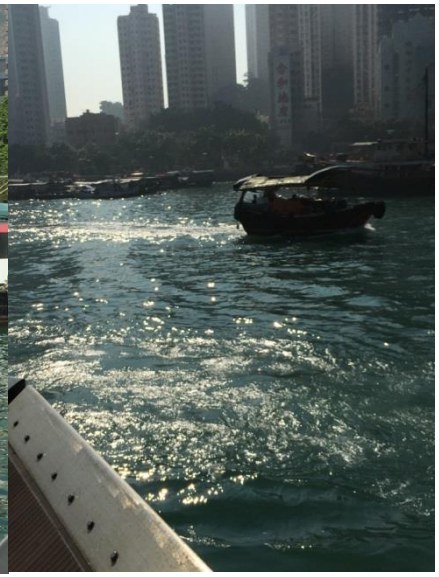

各區加強滅蚊工作

Tin Yiu Plaza
元朗區防蚊患宣傳活動
預防登革熱、寨卡病毒
齊心杜絕蚊患 注意環境衛生 採取防蚊措施
22 04 2016
y pool

支援「三無大廈」改善衞生環境

行動前

行動後

處理店舖違例擴展

行動前

行動後

打擊違例停泊單車

行動前

行動後

掌握地區機遇：護耳行動

油尖旺民政處為約540名合資格居民提供免費聽力測試

多謝